ASSINATURAS NO PAIS:
Ano: 80$000 — Semestre: 45$000

DIARIO DE PERNAMBUCO

EDIÇÃO DE 12 PAGINAS
PREÇO $400

JORNAL MAIS ANTIGO EM CIRCULAÇÃO NA AMERICA LATINA — Orgão dos "Diarios Associados" — A. J. de Mirando Falcão, Fundador

RECIFE — PERNAMBUCO — BRASIL — N. 213 — ANO 116 — QUINTA-FEIRA, 11 DE SETEMBRO DE 1941

CARNIFICINA EM LENINGRADO

Quatro milhões de homens, na defesa da praça

Prossegue num rítmo sempre crescente a batalha pela posse de Leningrado — Berlim acentua a "tenaz resistencia" dos russos naquele setor

ATAQUES DA LUFTWAFFE

NEW YORK, 10 (U. P.) — As informações sobre a guerra indicam que continua a batalha de Leningrado num ritmo sempre crescente, pois os russos defendem desesperadamente, palmo a palmo, o seu territorio.

Segundo noticias de Berlim, a batalha é uma verdadeira carnificina.

Calcula-se que um milhão de soldados e tres milhões de civis ficaram sitiados em Leningrado. Londres diz que Hitler ordenou a imediata conquista da cidade, custe o que custar. Moscou, por sua vez, sustenta que os atacantes sofreram pesadas baixas na zona de Smolensk.

Enquanto isso, Washington expressa que há indicios de que a tensão entre os Estados Unidos e o Japão diminua, esperando-se a declaração do principe Konoye.

BOMBARDEIOS NA RUSSIA

ZURICH, 10 (R.) — Consoante anuncia o radio alemão, as cidades de Moscou, Odessa e Leningrado foram bombardeadas durante a noite de terça-feira ultima.

Entre uma serie de exitos locais na frente oriental, proclamados pela agencia oficial alemã, figura um ataque contra uma localidade em que as forças germanicas encontraram fortes contingentes sovieticos apoiados por tanks, dos quais 15 foram destruidos.

Por outro lado, a agencia alemã anuncia a captura de 2.700 prisioneiros, 14 canhões e 14 tanks nos diferentes setores da frente meridional.

No dia de ontem, os aviões germanicos bombardearam numerosas ferrovias na retaguarda das tropas sovieticas, destruindo tambem 20 aviões.

ATRAZ DOS CAMPOS MINADOS

BERLIM, 10 (U. P.) — Os circulos competentes informam que está se travando uma violenta batalha nas proximidades de Leningrado, onde os defensores opõem tenaz resistencia dentro das linhas fortificadas que protegem a cidade.

Os despachos anunciam que os exercitos do marechal von Leeb enfrentam energica oposição, enquanto a Luftwaffe ataca, dia e noite, os objetivos militares de Leningrado, lançando centenas de bombas.

A DNB anuncia que os alemães, que avançam pelo norte, tomaram um importante entronzamento ferroviario, na zona sul do lago Ilmen.

Adianta que os russos se entrincheiraram atraz dos campos minados.

INCURSÕES DA LUFTWAFFE

BERLIM, 10 (U. P.) — Os meios competentes declararam que a Luftwaffe, á noite passada, efetuou intensos ataques contra Moscou, Leningrado e Odessa.

GRANDES RESTRIÇÕES A' ALEMANHA

WASHINGTON, 10 (R.) — A campanha da Russia está exigindo grande esforço e enorme soma de restrições do povo alemão, sendo cada vez mais aguda a escassez do petroleo e seus derivados, segundo informam as correspondencias militares chegadas a esta capital.

De acôrdo com as informações, a gasolina e o petroleo não se usam mais na agricultura, na Alta Silesia.

Nos ultimos dias 60 °|° de toda a artilharia anti-aérea da Alta Silesia, considerada ultimamente a região mais segura da Alemanha, foi transferida para o interior do país, em virtude da eficiencia dos raids britanicos.

Os parques industriais foram transferidos de Bremen para a Silesia e a fabrica de produtos quimicos Chorzow, o que é sinal do inicio da guerra quimica na frente oriental.

Numerosas escolas de aviação do interior da Alemanha tambem foram transferidas para a Alta Silésia, onde novos aerodromos são construidos.

Ainda de acôrdo com as mesmas fontes, numerosas divisões blindadas germanicas foram enviadas para a frente meridional, via Prezemysl e Jaroslaw, o que parece ser indicio de uma nova ofensiva na área de Smolensk-Gomel.

CONSIDERADOS ESPIÕES

STOCKHOLMO, 10 (R.) — Despachos de Helsinki revelam que o Parlamento aprovou a lei que considera espiões todos os paraquedistas capturados no interior das linhas de defesa finlandesas.

COINCIDEM AS INFORMAÇÕES

LONDRES, 10 (U. P.) — No seu discurso, entem, o sr. Winston Churchill parecia estar inspirado pela campanha, afim de se prestar maior e mais rapida ajuda á Russia. Churchill admitiu que os russos necessitam de auxilio urgente. A sua exposição sobre a situação da frente central coincidem com as informações diplomaticas, segundo as quais o governo russo definiu a gravidade da situação do em-

(Conclue na 2.ª página)

A bordo do couraçado inglês NELSON, alguns membros da divisão naval de voluntarios sul-africanos trabalham no transporte de granadas de 16 polegadas. Cada um desses projetis pesa mais de uma tonelada

Mudança radical na politica japonesa

Considera-se inevitavel uma reaproximação entre o Japão e as democracias

Encontram-se em progresso as negociações nipo-americanas, esperando-se, ainda esta semana, que seja anunciado qualquer acôrdo

ADVERTENCIA DA CHINA

SHANGHAI, 10 (U. P.) — Nos circulos diplomaticos acreditam que no Japão se apresenta uma das mais radicais modificações de sua historia politica moderna, esperando-se uma reaproximação entre o Micado e Washington e Londres.

As informações colhidas deixam prever que as negociações niponico-americanas se encontram em progresso, e, muito breve, esta semana talvez, seja anunciado qualquer acordo.

A aproximação com os Estados Unidos obrigaria o Japão a afrouxar os laços com o eixo.

Esta modificação da politica internacional é prevista em virtude da necessidade que o Japão tem da ajuda economica americana, auxilio este que dificilmente o eixo lhe poderia dar nos momentos atuais.

PRESSAO DO EXERCITO

TOKIO, 10 (A. N.) — O exercito está pressionando sobre o governo japonês, afim de força-lo a entrar na guerra ao lado do eixo.

Adianta-se que o principe Konoye tem resistido á pressão.

OPORTUNISMO NIPONICO

CHUNG KING, 10 (U. P.) — O Central Daily News adverte, hoje, os Estados Unidos, em relação ás anunciadas negociações nipo-americanas, aconselhando a esse paiz não cair numa armadilha.

Diz que o Japão quer dividir as democracias, especialmente os Estados Unidos e a China.

O jornal frisa que os yankees errariam se se deixassem convencer pelo oportunismo nipones.

ABANDONARA' O EIXO

SHANGHAI, 10 (U. P.) — Informa-se que as negociações nipo-americanas estão em vésperas duma conclusão satisfatória que permitirá aos Estados Unidos transferirem a maior parte da frota do Pacifico para o Atlantico e intensificar os embarques de material bélico para Vladivostok, sem receio de novos obstaculos.

O acôrdo, em discussão, cogita do afastamento gradual do Japão em relação ao eixo, para começar a colaborar com a Inglaterra e os Estados Unidos.

PROSSEGUEM AS NEGOCIAÇÕES

SHANGHAI, 10 (U. P.) — As negociações diplomaticas entre os EE. UU. e o Japão prosseguem secretamente para evitar que o eixo possa prejudicá-las.

Prevê-se que ainda êste mês, seja concluido um acôrdo satisfatorio e tambem se admite a possibilidade dum fracasso, no ultimo momento.

OTIMISMO

TOKIO, 10 (U. P.) — Os circulos autorizados mostram-se bastante otimistas ante a perspectiva duma reaproximação entre o Japão e as potencias democraticas.

Os jornais niponicos abandonaram o emprêgo de linguagem agressiva contra os norte-americanos.

RETIRADA DOS SUDITOS BRITANICOS

TOKIO, 10 (U. P.) — A embaixada britanica anunciou que o vapor Anhui chegará a Yokohama a 24 do corrente, afim de retirar os súditos britanicos.

(Conclue na 2.ª página)

Smolensk teria sido retomada pelos russos

As forças do marechal Timochenko, na sua grande contra-ofensiva, vai readquirindo o terreno perdido — Conquistaram 144 milhas no setor central

FRACASSO DA TECNICA NAZI

MOSCOU, 10 (R.) — A emissora local ainda não confirmou a noticia publicada por alguns jornais russos e segundo a qual Smolensk foi retomada pelos sovieticos, em seu avanço no setor central.

FRACASSO DA TECNICA NAZI

STOCKHOLMO, 10 (R.) — Os circulos militares admitem oficiosamente as dificuldades que estão surgindo no setor de Smolensk, confessando que as melhores tropas estão sendo empregadas noutros e que o material não foi suficientemente renovado, bem como que os transportes e reforços apresentam dificuldades crescentes em virtude do tempo.

Os mesmos circulos pretendem diminuir a importancia dos contra-ataques russos.

Afirmam constantemente que esses contra-ataques foram repelidos e declaram que foram devidos menos á força russa do que á fraqueza das unidades alemãs naquele setor.

Essa opinião é admitida por inumeros observadores competentes suecos os quais julgam que os alemães desguarneceram uma parte do planalto de Smolensk para realizar o avanço na região de Gomel, cuja importancia estrategica seria melhor atingindo Briansk ou avançando rapidamente na direção de Kharkov.

A solução da campanha da Ukrania, dizem certos observadores, seria talvez para os nazistas atingir Kharkov, caso o tempo o permitisse, de preferencia a continuar com suas custosas tentativas de travessia do Dnieper.

De acôrdo com o Svenska, Dagbladet, o Mensagero qualifica a campanha da Ukrania de "muito complexa" e acrescenta que "os italianos devem compreender e considerar até que ponto são pequenos os seus proprios sacrificios em comparação com o de seus soldados".

CONTRA-OFENSIVA RUSSA

LONDRES, 10 (R.) — "As forças alemãs já se retiraram em uma extensão de 12 milhas a leste de Yelnya e estão a 45 milhas de Smolensk. Outras 50 cidades foram capturadas na contra-ofensiva das forças do general Timochenko. A luta se desenvolveu com extrema violencia de ambos os lados durante 26 dias. A contra-ofensiva russa prossegue com o mesmo ritmo", informam de Moscou.

CONQUISTARAM 144 MILHAS

LONDRES, 10 (R.) — Foram conquistadas 144 milhas quadradas do territorio pelas forças que estão na contra-ofensiva, no setor central.

A contra-ofensiva é comandada pelo marechal Timochenko", informam de Moscou.

ENORMES PERDAS ALEMAS

MOSCOU, 10 (R.) — O radio local anuncia que, durante o dia 7 de setembro, carros de assalto russos destruiram 100 carros de assalto e blindados, 42 canhões, 200 morteiros de trincheira, 360 caminhões, 226 motocicletas, 16 estações de radio e 3 esquadrões de cavalaria inimigos, matando 7 mil soldados.

EXERCITOS POLONES E TCHECO

MOSCOU, 10 (R.) — Prosseguem as medidas para a organização dos exercitos polonês e tcheco-slovaco, que se encontravam na Russia.

PROSSEGUEM OS COMBATES

MOSCOU, 10 (R.) — O radio local anuncia: "Durante a noite de ontem, prosseguiram os combates ao longo de toda a frente de batalha".

ORDEM PESSOAL DE HITLER

LONDRES, 10 (U. P.) — Soube-se que o marechal von Leeb prepara nova ofensiva contra Leningrado por ter recebido urgente ordem pessoal de Hitler no sentido de que aquela praça deverá ser tomada com a maxima brevidade possivel.

INTENSIFICAÇAO DA AJUDA

LONDRES, 10 (U. P.) — Em resposta ao apelo do primeiro ministro Churchill, no sentido de que seja intensificada a ajuda á Russia, foi iniciado um movimento na opinião publica tendente a aumentar, por todas as formas, as remessas de armas e material para os sovieticos, inclusive os que os EE. UU. enviavam para a Inglaterra.

Os jornais mostram-se partidarios de qualquer sacrificio e protestam contra a demora verificada no auxilio á Russia.

ALARME ANTI-AEREO

MOSCOU, 10 (U. P.) — Pela segunda noite consecutiva, as sirenes deram o alarme anti-aéreo. A 1 e 5 da madrugada soou o sinal de que o perigo havia passado.

RESISTENCIA SOVIETICA

MOSCOU, 10 (U. P.) — Despachos da frente norte indicam que a batalha de Leningrado está se tornando numa tremenda carnificina. Afirma-se que os russos resistem ao formidavel ataque das tropas germanicas.

GRANDES ESFORÇOS

ZURICH, 10 (R.) — "E' mais do que evidente que a captura de Leningrado demandará ainda grandes esforços", escreve o correspondente em Berlim do National Zeitung, referindo-se á importancia que os alemães emprestam ás suas alegações de haverem cercado aquela cidade. Acrescenta que as ultimas informações militares revelam que a luta continua com a mesma violencia em Odessa e Kiev.

ESMAGAMENTO DAS LEGIÕES DE HITLER

LONDRES, 10 (U. P.) — Stalin manteve numa conferencia com o embaixador britanico, sr. Stafford Cripps, segundo se informa nos circulos diplomaticos. Parece que o assunto da conferencia foi o fornecimento em maior escala dos materias bellicos e estrategicos norte-amreicanos e britanicos para o esmagamento das legiões de Hitler.

Entendem os mesmos circulos que a conferencia é de alta importancia, sabendo-se tambem que Stalin assinalou a gravidade da posição russa.

Esta definição da situação por parte de Stalin e suas alusões ás possibilidades futuras impressionaram profundamente os circulos governamentais de Londres. Diz-se tambem que, durante a entrevista, Stalin reafirmou que a Russia jamais concluirá paz em separado ou o armisticio com a Alemanha.

EM TODA A FRENTE

MOSCOU, 10 (U. P.) — O ultimo comunicado de guerra informa que, durante a noite, as tropas alemãs continuaram a combater encarniçadamente ao

(Conclue na 2.ª página)

Estado de emergencia na Noruega

Dependerá da colaboração francesa a execução dos futuros planos alemães

Vichy poria a esquadra á disposição do eixo — Dominio integral da costa ocidental da Africa pelos germanicos — Agirão oportunamente na Espanha

NEGOCIAÇÕES EM PONTO MORTO

FRONTEIRA SUIÇO-FRANCESA, 10 (R.) — Segundo fontes diplomaticas bem informadas, a Alemanha está planejando uma nova campanha no Oriente Proximo.

Diante da necessidade premente acarretada pela luta na frente oriental e pela contingencia de enfrentar dificuldades no inverno, os nazistas fazem tudo possivel para vencer essa nova fase, munindo-se de peles e vestuarios de lã.

Pouco tempo atraz, os alemães alimentavam a esperança de poder alcançar a linha que se estende do lago Ladoga até o Volga, com a qual contavam com uma parte do seu exercito, enquanto que mudariam para outras frentes os remanescentes de suas tropas.

Fontes bem informadas sobre os novos planos teutos, incluem a penetração no Oriente Proximo, na Africa setentrional.

As grandes provisões de petroleo feitas, ultimamente, pelos germanicos, deixam suspeitar que eles almejam um avanço através da Turquia, pelo Mar Negro, com destino a Batum, ainda neste outono ou na primavera.

Noticia-se com reserva que, no ultimo encontro entre o fuehrer e o duce, Mussolini teria consentido em enviar grandes contingentes italianos para a Libia, afim de reiniciar a luta contra os ingleses, no Nilo. Aparentemente, a execução dos futuros planos nazistas dependerá da colaboração francesa.

No caso de a França ceder, a primeira medida tomada seria colocar a esquadra á disposição do eixo para ajudar os alemães a penetrarem na Argelia, passando daí para o Sudão.

Implica-se, ainda, nos planos teutos, o dominio da costa ocidental africana que traria como consequencia uma ameaça por parte da Espanha.

E' sabido que os alemães concentram tropas na fronteira espanhola.

Visitando Atenas, o general Lizt teria sido encarregado de organizar um exercito na Bavaria afim de agir oportunamente na Espanha. Para o dominio do Atlantico, far-se-á necessario o controle de Dakar e em consequencia o ataque á Africa Equatorial francesa. Na hipotese de tais ações sairem bem sucedidas, efetuariam uma investida pela região do Chad, colimando a zona oriental da Africa e o Mar Vermelho.

O TRATADO DE PAZ

LONDRES, 10 (R.) — O traço da fronteira francesa, traço das preliminares do tratado de paz franco-alemão, que se acredita foi originariamente planejado por Hitler, para fins de propaganda dentro do quadro da grande conferencia de paz, não teve ainda oficialmente a assinatura dos governos de Berlim e Vichy.

Segundo os observadores politicos, os planos para essa conferencia, que teriam recebido o beneplacito de Ribbentrop, do sr. Abetz, embaixador alemão na França, e do enviado francês, sr. Debrinon, foram tornados sem efeito devido á oposição oferecida pelo almirante Darlan.

O acôrdo em principio como fôra delineado estaria assim concebido:

Anexação da Alsacia e da Lorena pelos alemães, integridade das colonias francesas e compensação para a França com a obtenção dos distritos Valões da Belgica e das colonias britanicas do ocidente da Africa. Nenhuma concessão territorial á Italia que receberia o Egito como compensação. Os alemães ocupariam a França setentrional, mas as tropas de "ocupação" seriam substituidas por "tropas dum país amigo".

A França colocaria todos os auxilios em seu poder á disposição dos germanicos.

A sorte da esquadra francesa está envolvida em profundo segredo.

Nesse interim, as negociações com o objetivo de reduzir as despesas de ocupação, que até agora são de 400 mil francos diarios continuam sem solução.

CHEFE DO E. M. DO EXERCITO DO NORTE

MARSELHA, 10 (U. P.) — O ex-alto comissario do governo francês na Siria, general Dentz, chegou, hoje, aqui, ás 15.50, com o comboio de repatriados sirios.

Coincidindo com o regresso do general Dentz, a imprensa de Paris diz que as esferas politicas bem informadas acham que o general será investido

(Conclue na 2.ª página)

Perturbados os trabalhos das tropas nazis

O comissario alemão na Noruega declara que os comunistas perturbam inteiramente a ordem — Oslo está cercada pelas forças de ocupação

EXECUÇÕES DE PATRIOTAS

STOCKHOLMO, 10 (U. P.) — Segundo comunicam de Oslo foram condenados a morte e executados dois cidadãos, de acôrdo com as disposições adotadas pelas autoridades de ocupação.

LEI MEDIEVAL

LONDRES, 10 (R.) — Por um decreto do comissario do Reich na Noruega, sr. Terboven, foram impostas á nação norueguesa severas provações, tendo-se declarado simultaneamente estado de emergência.

Segundo o rádio de Stavanger, Terbovem aplicou especialmente essas medidas em Oslo, Asker e Veron, onde "os elementos marxista e comunistas têm estado em atividade, prejudicando o operariado e causando grandes disturbios á administração, com suas ações criminosas".

Foi determinado que seja introduzida a lei medieval do "fogo extinto", durante o periodo de 20 ás 5 horas da manhã, impedindo assim que tais elementos ajam na sombra.

Proibiu-se tambem a interferencia de qualquer pessoa em problemas do operariado.

Todos os veículos, com exceção dos ferroviarios, não poderão circular depois das 19 horas.

A venda de bebidas alcoolicas foi vedada terminantemente.

Os dancings, cinemas e teatros serão fechados.

Qualquer comicio ou reunião fica proibido.

As ordens dadas pelos funcionarios do governo, responsaveis em manter a ordem deverão ser obedecidas em qualquer circunstancia, por mais insólitas que pareçam. Os transgressores e oposicionistas serão severamente castigados pela policia.

As exigencias do decreto terminam dizendo: "quem quer que seja que não observar essas disposições será levado a um tribunal militar. Apelo para as populações dos distritos mencionados no sentido de manterem a paz e disciplina, continuando seu trabalho normal quotidiano, como sempre fizeram".

Todos aqueles que desejarem paz e ordem estarão sôbre a custódia especial da lei.

TEXTO DO DECRETO

BERLIM, 10 (U. P.) — Texto do decreto emitido pelo comissario do Reich em Oslo, comandante Terboven, implantando o estado de emergencia civil:

"Em consequência dos atos cometidos por elementos comunistas e marxistas das uniões operárias, nos últimos dias, e particularmente, pelos dirigentes daquelas agremiações, atos esses que consistem na organização de greves parciais, que perturbam criminosamente os trabalhos pacificos, é implantado o estado de emergência civil, a partir de 10 de setembro próximo, ás 17 horas, para as zonas de Oslo, Asker e Baerum. Assinado: Terboven, comissário do Reich."

DETIDA A COMISSAO

STOCKHOLMO, 10 (U. P.) — Confirma-se de Oslo que a comissão diretora das Uniões Sindicais foi detida.

(Conclue na 2.ª página)

APENAS A FAISCA

William Philip SIMS
(Colaborador especial da United Press)

NOTA DA UNITED PRESS: O autor do artigo frisa a inquietante analogia existente entre a situação atual, depois dos ataques ao "destroyer" "yankee" "Greer" e aos cargueiros "Sessa" e "Steel Seafarer", com a que prevalecia em principios de 1917, antes da campanha submarina sem restrições que determinou a entrada dos Estados Unidos na guerra.

NEW YORK, 10 (Por William Philip Simns, colaborador especial da "United Press") — Os Estados Unidos encontram-se hoje perigosamente proximos da mesma posição em que se encontraram em 1917, quando o presidente Woodrow Wilson anunciou que o paiz estava dependendo apenas de atos concretos para declarar guerra á Alemanha. Não seria de estranhar se Roosevelt fizesse uma declaração semelhante ao pronunciar amanhã, á noite, pelo radio, para todo o mundo, o seu anunciado discurso.

Em 31 de janeiro de 1917, a Alemanha advertiu que os navios norte-americanos deviam conservar-se afastados de determinadas zonas, pois do contrario se exporiam a ser afundados sem previo aviso. Quatro dias mais tarde, o presidente Wilson deu a resposta. Entregou os passaportes ao embaixador alemão, conde Bernatoff, e retirou o embaixador norte-americano, sr. Gerard, de Berlim, anunciando que se fossem afundados navios e se houvesse perdas de vidas de cidadãos norte-americanos solicitaria do Congresso poderes especiais para dar os passos necessarios á proteção dos direitos estadunidenses.

A 16 de março de 1917, tres navios norte-americanos foram afundados por submarinos alemães. Duas semanas depois, Wilson pediu ao Congresso poderes para declarar guerra.

Hoje, como então, os acontecimentos avançam precipitadamente para uma definição. E' geral a impressão nos meios locais bem informados de que a situação chegou a uma fase aguda. Prevalece a sensação de que grandes depositos de polvora se acham colocados em torno do cenario internacional.

Apenas falta uma faisca para atear o fogo.

Prisão de ventre?
"Sal de Fructa" ENO

PELOS MUNICIPIOS

SÃO JOSE' DO EGITO

Iniciada a safra do algodão — Os dias da Juventude e da Patria — No Juri e no Forum — A mendicancia — Feira de Riacho do Meio — Trinta e três dias sem luz — Arrecadação Municipal — Sociais

SÃO JOSÉ, 9 de Setembro (De correspondente) — Estamos em pleno inicio da safra do algodão, que apresenta movimento bem acentuado. Embora em proporções menores do que a do ano passado, dada a escassez de inverno este ano, há, todavia, na safra atual, preços animadores.

O agricultor que vive preocupado com a lavoura do algodão está passando dias melhores, porque melhor compensados seus esforços na luta do campo, onde enfrenta a incerteza das chuvas insuficientes ás necessidades da terra cultivada. A esse fator climatérico acresce a circunstancia da falta de preço para o algodão colhido que não atingia cotação compensadora. Este ano, porém, a safra inicia-se auspiciosa, havendo nas cidades, nas vilas e povoados grande movimento de compra do algodão, cuja arroba, em rama, tem variado entre 22 e 26 mil réis, o que, no comércio local não se verificava há cêrca de 17 anos.

O algodão adquirido está sendo vendido nas praças do visinho Estado paraibano, principalmente as de Taperá e Campina Grande.

Constatou-se numa das ultimas feiras da cidade um movimento de compra que excedeu de cento e quarenta contos de réis.

Melhora, assim, a expectativa da safra iniciada, dado que o volume da produção torna-se significativo, em face da bôa cotação que está tendo o "ouro branco", procurado pelos exportadores deste e de municipios vizinhos.

E' de salientar que o movimento do comércio, em geral, tem aumentado sensivelmente, principalmente o de tecidos.

O DIA DA JUVENTUDE

O ultimo dia 5, dedicado á Juventude Brasileira, foi festejado com uma parada escolar, constituida por crianças de tôdas as escolas e uma sessão civica, na qual falaram diversos oradores.

O DIA DA PATRIA

Para solentizar o Dia da Pátria, foi organizado um programa civico-religioso.

A's primeiras horas do dia 7, houve uma salva de foguetões, seguindo-se, ás 6 horas, o hasteamento da bandeira no edificio do Paço Municipal, presentes a banda musical, as escolas e as autoridades. A's 9 horas, missa campal na porta da matriz, sendo celebrante o vigario Sebastião Rabelo e assistida pelos escolares, autoridades e fiéis, cantando as escolas o hino terra da matria, cujos trabalhos de Hóstia e do Calix. Após a missa foi inaugurada a grande cruz que ficará colocada no cimo da nova torre da matriz, cujos trabalhos de construção foram recentemente concluidos. Falou nesse momento o dr. Batista Viana. A' tarde, houve demonstrações esportivas por alunos das escolas estaduais e municipais, precedidas de um desfile pelas ruas da cidade.

Encerrando as solenidades, houve sessão civica no salão nobre do Paço municipal, presidida pelo dr. Rubem Bemvindo, juiz de Direito da comarca. Falaram sobre a data o dr. Solon de Araujo e sr. Paulo de Oliveira.

TRIBUNAL DO JURI

Realizou-se, há dias, a instalação da 2.ª sessão ordinaria do Tribunal do Juri, presidida pelo dr. Rubem Bemvindo Ferreira Costa, juiz de Direito da comarca, com a assistencia do dr. Solon Pereira de Araujo, promotor publico, servindo de secretario o escrivão Raul Emiliano de Lira. Foram julgados dois processos de crime de homicidio. Na primeira reunião foi submetido a julgamento Odilon Ferreira Neves, que teve a defendê-lo o dr. Hiati Leal e o academico Ulisses Nóbrega. Os debates entre a defesa e a acusação, decorreram com réplica e tréplica. O conselho de sentença absolveu o acusado por maioria, contra um voto, de cuja decisão, no prazo legal, decorreu a promotoria publica para a Camara Criminal de Apelação. Na segunda reunião foi julgado Cicero Pereira Gomes, que o conselho de sentença condenou á pena de 30 anos de prisão e multa de cinco contos de réis. Teve como advogado o academico Ulisses Nóbrega, que protestou para novo julgamento.

FEIRA DE RIACHO DO MEIO

O tenente Raimundo Urtiga, prefeito do municipio, verificando que o povoado Riacho do Meio estava com sua feira quasi extinta, resolveu fazer concessões aos feireiros e proprietarios de casas da localidade, visto que dependia de uma iniciativa do poder publico o impulsionamento da feira e o progresso do povoado. Desse modo, a feira de Riacho do Meio tem tomado proporções que excedem á espectativa. As construções se sucedem e os habitantes se mostram satisfeitos com essa providencia do prefeito.

MENDICANCIA

A Conferencia de São Vicente de Paula tomou a si o encargo de controlar a mendicancia na cidade, fazendo desaparecer a presença de mendigos nos dias de feira, principalmente. Em reuniões sucessivas, a diretoria daquela sociedade estudou o meio de atender ás necessidades dos reconhecidamente merecedores da caridade publica, aos quais serão distribuidos, semanalmente, viveres que lhes assegurem a subsistencia. Entrando em entendimento com o comércio da cidade e particulares, ficou resolvido que todos contribuirão com uma quota mensal, que seria arrecadada pelos vicentinos, a estes cabendo a distribuição das esmolas ao numero de necessitados fichados, desaparecendo, assim, os pedintes de rua. Não só o comércio, como as demais pessôas prestaram imediata solidariedade a essa iniciativa da Conferencia de S. Vicente de Paula, bem assim, a Prefeitura Municipal que tambem auxiliará financeiramente. A' frente desse movimento de solidariedade humana e social estão os srs. Rubem Bemvindo, presidente da Conferencia; Solon de Araujo, João Adolfo dos Santos, Abraão Correia de Aragão e José Julião.

ARRECADAÇÃO MUNICIPAL

A receita da prefeitura municipal no mês de agosto ultimo, atingiu a rs. 16:464$800 contra rs. 11:143$400 em igual mês de 1940, havendo, assim um superavit de rs. 5:321$400.

NO FORUM

Pelo juiz de Direito foi dada sentença absolvitoria no processo crime a que responderam Izidro Batista de Souza, Severino Batista de Souza, Raimundo Ananias de Souza e Florentino Batista de Souza, incursos no art. 303, da Cons. das Leis Penais.

TRINTA E CINCO DIAS SEM LUZ

Há cêrca de trinta e cinco dias que a cidade está ás escuras. Mais um desarranjo numa peça do motor da emprêsa fornecedora de energia elétrica, estando a população justamente impaciente, ainda porque constantemente se verifica essa falta.

A SANBRA, que é a emprêsa encarregada desse serviço, tem prometido que dentro de poucos dias estará restabelecido o serviço.

DIVERSAS

Estão em andamento os trabalhos de construção da ponte sôbre o rio Cressos, os quais se acham sob a fiscalização do representante do govêrno junto á firma contratante, sr. Luiz Arantes.

— Após alguns dias no Recife, regressou a esta cidade o tenente Raimundo Urtiga, prefeito do municipio, e que fôra tratar de assuntos de interesse da administração local junto ás autoridades do Estado.

— Em visita á sua filha e genro, o casal Raimundo-Nanú Urtiga, esteve nesta cidade, por alguns dias, o sr. José Teodosio de Siqueira, proprietario e agricultor, no municipio das Correntes.

SOCIAIS

ANIVERSARIOS — Fez três anos de idade no dia 22 do mês de agôsto ultimo, a menina Solange Carmelo, filha do sr. Paulo de Oliveira e de sua esposa, sra. Maria Luiza de Oliveira.

— Fez anos no dia 22 do mês findo a menina Maria da Conceição (Consinha), filha do sr. Pedro Pais de Lira, comerciante nesta cidade, e de sua esposa, sra. Madalena Xavier de Lira.

— Aniversariou no dia 29 ultimo a srta. Maria Nicéa Gonçalves de Melo, filha do sr. Antonio Borja G. de Melo, agricultor neste municipio, e de sua esposa, sra. Maria Aragão Gonçalves.

BATISADO — Foi levada á pia batismal, na matriz desta cidade, a menina Darci, filha do sr. Abraão Correia de Aragão e esposa, sra. Adalgisa Siqueira de Aragão. Serviram de padrinhos o sr. Antonio de Souza e esposa, sra. Maria do Carmo Nunes de Souza.

FALECIMENTO — Faleceu, no dia 2 do corrente, nesta cidade, o sr. Manoel Barbosa Espindola, que contava 73 anos.

O extinto era casado e deixou filhos maiores. Exerceu por muitos anos as funções de professor municipal, em cujo cargo fôra aposentado. Pertencia á Conferencia de São Vicente de Paula, da qual era seu tesoureiro. Seu enterramento teve grande concorrencia.

ESTA' ENSURDECENDO-SE E TEM ZUMBIDOS NOS OUVIDOS?

Prove este remedio

Se V. S. está ensurdecendo-se e teme a surdez catarral, ou se tem nos ouvidos ruidos roucos, retumbantes ou sibilantes, obtenha de seu farmaceutico um frasco de PARMINT.

Tomando-se uma colher das de sopa quatro vezes ao dia, este remedio póde aliviar prontamente o mal-estar causado pelos zumbidos nos ouvidos. A obstrução nasal desaparece, a respiração se faz mais facil e o humor do nariz cessa de cair na garganta. Este remedio é agradavel ao paladar.

Todas as pessoas que se vejam ameaçadas de surdez catarral ou que tenham zumbidos, nos ouvidos, deveriam experimentar esse remedio.

Elogiou os investigadores

RIO, 10 (A. N.) — O chefe de policia assinou uma portaria, louvando os detetives e investigadores que participaram dos serviços da recepção e garantia do presidente da republica, por ocasião de sua viagem a Mato Grosso, Paraguai e Bolivia.

Mandou elogiar o operario

RIO, 10 (A. N.) — O diretor da Central do Brasil mandou elogiar o trabalhador do trafego daquela ferrovia, Abilio Luz Vieira, por ter entregado uma carteira contendo .... 3:430$000, encontrada numa composição eletrica.

Pequeninas no tamanho, as PILULAS DE REUTER são enormes na sua eficacia nos males do apparelho digestivo.

PAU D'ALHO

INAUGURAÇÃO DA CASA DO POBRE

PAU D'ALHO, 10 (Do correspondente). — No dia 7 de setembro corrente, associando-se ás festividades do Dia da Pátria, a Sociedade Instrução e Beneficencia inaugurou 9 pavilhões da Casa do Pobre, que está construindo com a dupla finalidade de abrigar os indigentes e afastar das ruas a mendicancia.

A Casa do Pobre está sendo construida com donativos angariados, em Pau d'Alho e no comércio do Recife, pelo presidente daquela associação sr. José Desiderio Pinheiro Ramos. Conta a Sociedade Instrução e Beneficencia com o apoio do governo do Estado, tendo o interventor federal recebido os diretores daquela associação, prometendo o apoio financeiro do Estado.

No dia 7, perante as autoridades o conego Severino Guedes, vigario do Pau d'Alho, procedeu á benção dos pavilhões construidos, falando a seguir o sr. Herodoto Pinheiro Ramos, que explicou as finalidades daquele abrigo e pediu ao prefeito que cortasse a fita que vedava a entrada principal do edificio. O dr. João da Luz, discursou dizendo do seu entusiasmo e de sua satisfação como prefeito do municipio, ao inaugurar uma obra de tão grande significação social. Falou após o sr. Marcelo Peres, ex-prefeito da cidade, elogiando a diretoria da Sociedade Instrução e Beneficencia. Por ultimo tornou a falar o sr. Herodoto Pinheiro Ramos, para agradecer as referencias elogiosas á diretoria dessa Instituição.

Os pavilhões ora inaugurados em numero de 9, têm capacidade para abrigar 36 indigentes. Nelos foram gastos 18:067$080 sem amputar os materiais doados e o terreno, este doação do cel. Herculano Bandeira de Melo. A diretoria da Sociedade Instrução e Beneficencia aguarda a ajuda financeira do governo para terminar a construção dos cinco pavilhões restantes, previstos pela planta traçada pelo dr. Augusto Mesquita Pimentel. O interventor federal no Estado, quando de passagem para Limoeiro onde foi inaugurar o hospital regional Fernandes Salsa, teve ocasião de visitar as obras em construção.

DEPENDERA' DA COLABORAÇÃO, ETC.

(Conclusão da 1ª. pagina)

alto cargo na França, possivelmente será o chefe do Estado Maior do exercito, no norte da França.

Lembra-se, a proposito, nos circulos autorizados, que Vichy havia negado que o general Dentz seria escolhido para a pasta da Defesa.

DESMENTIU

VICHY, 10 (U. P.) — A embaixada norte-americana nesta cidade desmentiu a versão segundo a qual o embaixador Leahi tenha conferenciado com o sr. Myron Taylor, em Barcelona, quando este passou ali.

"GENEROSIDADE" DOS ALEMAES

GENEBRA, 10 (R.) — Informa-se, nos circulos neutros competentes, que se chegou a ponto morto nas negociações entre Vichy e a Alemanha, para a redução do custo da ocupação.

Estes gastos novamente foram fixados em 400 milhões de francos diarios.

Relembra-se, com este motivo, que, no inicio do ano, o almirante Darlan proclamou a "generosidade" dos alemães de reduzirem o custo da ocupação.

ENTREGA DE BIZERTA AO EIXO

NEW YORK, 10 (U. P.) — A National Broadcasting Company captou uma transmissão do rádio de Brazzaville, segundo a qual o governo de Vichy tinha accedido ao pedido das potencias do eixo para utilizarem a base naval de Bizerta.

NOMEAÇÃO DO GENERAL DENTZ

BERNA, 10 (R.) — O general Dentz, ex-alto comissário francês na Siria, é esperado hoje em Marselha, onde será recebido pelo general Lauros, secretário do marechal Pétain.

Acredita-se que o general Dentz será nomeado para um alto posto militar na França ou na Africa do Norte.

ADERIRAM

LONDRES, 10 (U. P.) — Soube-se que 12.900 soldados das fôrças francesas de Vichy, na Siria, aderiram ao movimento do general De Gaulle.

PARA A CAUSA DE DE GAULLE

LONDRES, 10 (U. P.) — Chegaram a esta cidade 183 oficiais e soldados franceses que vieram servir ás fôrças do general De Gaulle, depois de haverem escapado de vários campos de prisioneiros do Reich.

COLHEITA SATISFATORIA

GENEBRA, 10 (R.) — Noticias de Vichy revelam que o sr. Preaud, secretário da Agricultura, declarou á imprensa que a colheita francesa foi muito satisfatoria e será suficiente para o abastecimento da França no próximo ano.

CAMPANHA DO EIXO NO ORIENTE PRÓXIMO

ANKARA, 10 (R.) — A Alemanha está preparando planos para uma nova campanha no Próximo Oriente, segundo os observadores diplomáticos bem informados.

Em virtude da aproximação do inverno na Russia a Alemanha prepararia apressadamente essa campanha, visando atravessar a Turquia, via Mar Negro, a-fim-de alcançar Baku, nêste outono ou na primavera.

De acôrdo com essas informações, Mussolini teria concordado em enviar grande número de soldados para a Africa do norte, reiniciando a campanha contra o exército do Nilo. O grande número de comboios italianos encontrados pela esquadra britanica no Mediterraneo nos ultimos dias vem confirmar essa hipótese.

FRUSTRADA A TENTATIVA

HAIFA, 10 (R.) — As tentativas da aviação do eixo para atacar esta cidade foram frustradas pelas defesas de terra. Algumas bombas causaram ligeiros danos, mas não houve uma só vitima.

TRAIU A PATRIA

MELBOURNE, 10 (U. P.) — Um coronel australiano, que regressou do Oriente Proximo, revelou que o plano de batalha italiano contribuiu para a conquista de Tobruk. "Conseguimos esses planos porque um traidor vendeu a sua patria. Todos os pormenores, como localização de poços dagua, postos avançados, depositos fortificados, estavam bem assinalados e nos auxiliaram a apoderarnos da praça".

SABOTAGEM

GENEBRA, 10 (U. P.) — Noticias da França ocupada revelam que, em resultado dos ultimos atos de sabotagem, as fabricas Renault, que produzem material de guerra para a Alemanha, tiveram os seus trabalhos paralisados durante três dias.

SMOLENSK TERIA SIDO RETOMADA, ETC

(Conclusão da 1.ª página)

longo de toda a frente de batalha.

VIGOROSA OFENSIVA

MOSCOU, 10 (U. P.) — O jornal Krasnaya Svezda informa que as tropas russas estão desencadeando vigorosa contra-ofensiva na zona de Gomel.

"AÇOITE DOS HUNOS"

MOSCOU, 10 (U. P.) — Em sua contra-ofensiva, os russos desalojaram os alemães de Yelnya, a 25 quilometros a oeste da referida cidade nop rimeiro dia das suas operações.

O exito foi atribuido ao general Rakowsky, comandante de uma divisão blindada, a quem chamam o "açoite dos hunos", que tem aplicado ferozes golpes contra os alemães.

ADMITIRAM O EXITO

LONDRES, 10 (U. P.) — Fontes militares britanicas autorizadas confirmaram que os russos estavam contra-atacando com exito na frente central. Foi esta a primeira vez que as fontes autorizadas admitiram o exito dos contra-ataques russos.

ANULOU AS AMEAÇAS

MOSCOU, 10 (U. P.) — Anuncia-se que Timoshenko está transformando a sua contra-ofensiva total com os seus contra-ataques em três direções, desorganizando os exercitos nazistas que se retiram de todos os pontos desde o sul de Pskov aos pantanos de Pripet.

As esferas militares opinam que a derrota de 120.000 alemães na frente central anulou as ameaças imediatas contra Briansk e contra a retaguarda do exercito de Budenny, em Kiev, e as posições das suas tropas que defendem a linha de Kharkoven, no Dnieper inferior.

COLHEITAS RUSSAS

MOSCOU, 10 (U. P.) — A colheita na Russia foi muito rica, segundo o radio local. As fazendas coletivas puderam satisfazer todos os pedidos do exercito e da população civil. Um decreto introduz uma elevação no pagamento para os melhores trabalhadores agricolas.

FORÇAS ALEMAS NA BULGARIA

ANKARA, 10 (U. P.) — De acôrdo com as informações de fonte diplomatica, chegaram á Bulgaria 10 divisões germanicas, tratando-se unicamente de soldados vindos da frente oriental que foram reconstituir-se dos esforços despendidos.

FURIA

MOSCOU, 10 (U. P.) — Despachos da frente norte indicam que redobrou de furia a batalha para a posse de Leningrado, em virtude de os alemães terem recebido poderosos reforços de homens e material.

DISPERSADOS PELAS BATERIAS

MOSCOU, 10 (R.) — O radio local informa:

"Uma pequena formação de bombardeiros nazis tentou ontem uma incursão noturna sobre esta capital. Os aparelhos inimigos foram dispersados pelas baterias anti-aéreas. Nenhum aparelho germanico conseguiu chegar até esta cidade".

LONDRES, 10 (U. P.) — Tropas slovenas foram retiradas da frente oriental, por ordem do comando alemão.

NOVA OFENSIVA

MOSCOU, 10 (U. P.) — O radio desta capital anuncia que as tropas do marechal Timoshenko, na frente central, desfecharam nova e poderosa ofensiva contra as tropas germanicas.

BERLIM, 10 (U. P.) — Os circulos militares afirmam que a base naval russa de Kronstadt está sob o fogo dos terriveis canhões pesados alemães.

STOCKHOLMO, 10 (R.) — De acôrdo com despachos oficiais de Berlim, admite-se que o alto comando alemão está ancioso para concluir a batalha de Leningrado o mais depressa possivel, afim de empregar as tropas nela empenhadas em diversos pontos onde serão executadas novas campanhas que devem estar encerradas antes do inverno.

EXPERIMENTE FUTEBOL 400 REIS apenas CADA LAMINA
A LÂMINA RESISTENTE E A MAIS BARATA
GARANTIDA!

QUATRO MILHÕES DE HOMENS, ETC.

(Conclusão da 1ª. pagina)

baixador inglês, sir Stafford Cripps.

CONTARAM OS SOFRIMENTOS

LONDRES, 10 (U. P.) — Chegaram, hoje, á Inglaterra, afim de se reunirem aos franceses livres 83 oficiais franceses prisioneiros dos alemães que conseguiram fugir do Reich e atingir a Russia.

Os oficiais relataram as penurias que sofreram ao fugir.

Contaram que foram obrigados a marchar na neve com um frio de 20 gráus abaixo de zero.

SUSPENSAS AS NEGOCIAÇÕES

LONDRES, 10 (U. P.) — Uma transmissão radio-telefonica, captada aqui, anunciou que foram interrompidas as negociações de paz russo-finlandesas, devido á formidavel pressão exercida por Berlim. Acrescentava a transmissão que se esperava renovar as negociações em breve. O locutor manifestou que a Russia aceitou a restauração da fronteira finlandesa de 1939 como base para as negociações.

CONTRADITORIAS AS INFORMAÇÕES DO EIXO

NEW YORK, 10 (R.) — O radio alemão anunciou, esta manhã, que as tentativas dos russos para cruzar o Dnieper, foram frustadas pelos destacamentos alemães e hungaros, enquanto o radio italiano admitiu, ontem, á noite, que os russos tinham atravessado o mesmo rio.

LENINGRADO VISTA DE BERLIM

BERLIM, 10 (U. P.) — Continuava, hoje, com a mesma furia a batalha de Leningrado, onde as forças soviéticas defendem desesperadamente cada palmo de terreno das linhas fortificadas da cidade.

Nas outras frentes as forças alemãs continuam assestando golpes constantes no inimigo, principalmente a Luftwaffe.

Ao mesmo tempo, anunciam, as esferas autorizadas, que a força aérea alemã efetuou, na noite passada, violentas incursões sobre Moscou, Leningrado e Odessa.

São escassas as noticias oficiais sôbre o desenrolar das operações na frente de Leningrado e essas mesmas noticias limitam-se a afirmar que o avanço germano-finlandês continúa de acôrdo com o plano traçado.

Mas, nas fontes bem informadas, se afirma que, no seu novo avanço, as tropas alemãs haviam capturado importante cruzamento de estradas que estava fortemente defendido.

Nessas mesmas fontes, calcula-se que os alemães se encontram, agora, em todos os pontos, dentro dum raio de 25 quilometros da cidade.

Despachos recebidos da frente declaram que se observaram enormes incendios de ambos os lados do rio Neva, devido o fato de haverem os russos ateado fogo a todas as aldeias e campos na sua retirada.

Acrescentam os despachos que, ao tomarem Schlusselgure, as forças alemãs apoderaram-se duma grande usina elétrica em Dubravkz, com uma capacidade de 200 mil kilo-watts e que fornecia grande parte da energia elétrica de Consulida e Leningrado.

Tambem se afirma que as usinas elétricas do rio Vovchov e Svir cairam em poder dos alemães e finlandeses.

Calcula-se que se encontram, atualmente, dentro de Leningrado, um milhão de soldados soviéticos e 3 milhões de civis.

Contra essa massa humana, a Luftwaffe está lançando ataques em grande escala e os mais violentos de tôda a campanha.

Uma chuva ininterrupta de projetis explosivos cai sôbre os objetivos militares desta zona.

Nas mesmas fontes, acrescentou-se que a luta atual é a carnificina em massa maior de tôda a guerra.

Despachos das mesmas fontes, acrescentam que Leningrado conta com uma formidavel barreira de balões e refletores, além de poderosas baterias anti-aéreas que impedem a ação dos bombardeadores alemães, especialmente contra as linhas ferroviarias e os caminhos que conduzem á cidade.

São tambem atacadas as concentrações de tropas, postos de artilharia e colunas motorizadas inimigas, tendo sido causado um numero enorme de perdas.

Na região situada ao sul do lago Ilmen, os russos procuram entrincheirar-se atrás dos campos minados, mas os sapadores e a infantaria italiana retiram as minas permitindo, assim que se continuasse o avanço.

Ao atacarem uma localidade importante, os alemães encontraram fortes contingentes soviéticos que a defendiam com o apôio de tanks. 15 destes, entre os quais havia vários de 52 toneladas, foram postos fóra de combate sem que os alemães tivesem perdas.

Um indicio sôbre a furia da luta é dado pelo despacho dum correspondente de guerra que vôou durante noite e dia sôbre o campo de batalha que diz:

"No cotovelo, do rio Neva, o inimigo mantém tenazmente as suas posições, replicando, tiro por tiro, o fogo concentrado da artilharia dos canhões de assalto alemães. Mais para o norte, as tropas do Reich pareciam ter chegado ao rio nesse ponto que tem um quilometro de largura.

Pelo que podemos observar, estava-se lutando encarniçadamente, casa a casa, palmo a palmo. Em todas as direções, ouvia-se o sibilar dos projetis das metralhadoras misturados com rajadas vermelho-brancas dos canhões anti-tanks e da infantaria.

Abaixo de nós estava a cidade de Schlusseiburg em chamas, mais para oeste via-se Leningrado. Observava-se tambem a distancia os disparos da artilharia pesada, o reflexo das explosões das bombas que caiam sôbre a segunda capital da Russia.

As atividades na frente central têm estado em geral ao cargo da Luftwaffe que empreendeu terriveis ataques contra as linhas de comunicação com a retaguarda soviética, especialmente nas zonas de Knoete, Rulsk e Volvbryansk. Durante essas operações, foram destruidos varios entroncamentos ferroviarios, estações e trens.

Anunciou-se, segunda-feira, que foram destruidos e atingidos diretamente 2 trens blindados, silenciados 12 baterias, constantes de 50 canhões.

Além desses combates, durante lutas travadas ontem sôbre 3 aerodromos na zona de Ivon Bryansk, foram derribados 20 aviões soviéticos e capturados 700 prisioneiros.

Depois de se terem destruido 10 tanks, em outro setor do sul, foi feito um milhar de prisioneiros e foram apresados 14 tanks em outro ponto do setor meridional.

Nos ultimos dias, o fogo da infantaria e da artilharia alemãs afundou varias canhoneiras, monitoras, rebocadores e outros navios, no curso inferior do Dnieper.

A leste de Kerson, foi afundado ontem um transporte carregado de tropas, afogando-se a maior parte dos soldados.

Ao sul de Kiev, foi posto a pique um monitor.

As fontes militares desmentiram a captura, anunciada pelos russos, do submarino UF37. Afirma-se que nem esse nem outro qualquer submarino foi capturado nessa zona"

Nenhuma perda alemã

NEW YORK, 10 (R.) — O radio de Berlim, citando fontes autorizadas, desmentiu o que qualificou de "asserções britanicas" referentes á perda de qualquer outro navio ou mesmo de danos em qualquer outra embarcação decorrente da luta com o Bremse, afundado ontem, conforme a declaração dos inglezes e alemães.

O texto da declaração do radio alemão é o seguinte:

"Informa-se, autorizadamente, em Berlim que, ao contrario das alegações britanicas, nenhuma perda sofreu o comboio alemão em aguas do norte da Noruega, além do afundamento do navio-escola Bremse.

Nenhum outro navio foi afundado ou danificado em luta com as forças navais britanicas.

Conforme já foi anunciado no comunicado alemão, todos os navios de que se compunha o comboio alcançaram o seu destino perfeitamente salvos, graças á luta enfrentada pelo Bremse.

A FORÇA DA INGLATERRA

Sabe-se que um dos elementos da derrota britânica seria a guerra de nervos. Consiste em lançar o pânico, em fatigar o inimigo com informações terroristas, em trazê-lo constantemente sob ameaça de acontecimentos terriveis. Mas êsses métodos não deram resultado com os inglezes. Por que? Simplesmente porque é sabido que os inglezes são um povo frio, de nervos educados, que não se deixam impressionar facilmente. E' pelos nervos que os grandes inimigos do homem, que são as molestias, penetram no organismo. Quando eles se acham abalados, as fôrças vitais diminuem e as defesas orgânicas se reduzem. A derrota britânica não é possivel porque o inglês tem os nervos equilibrados. Assim é também na vida. Tendo-se o sistema nervoso bem regulado, evitam-se numerosos males, conserva-se a saude e garante-se o êxito. A ciência moderna tem o meio seguro de obter essa serenidade nervosa que é a garantia da Inglaterra. O Benal, fórmula do grande neurologista prof. Austregesilo, assegura o dominio do sistema nervoso, garante o sono regular, produz portanto, saude e bem estar, e, dessa forma aumenta as defesas permanentes do organismo.

CONSIDERA-SE INEVITAVELMENTE, ETC.

(Conclusão da 1ª. pagina)

ANSIEDADE PELA DECLARAÇÃO DE KONOYE

TOKIO, 10 (U. P.) — A nação espera com grande interêsse a declaração que deverá fazer o primeiro ministro, principe Konoye, sôbre a politica exterior do país, cujo desenvolvimento aumenta as possibilidades de uma reaproximação entre o Japão e os Estados Unidos.

O ministro da Guerra, Tojo, apresentou um relatorio especial sôbre as negociações com o governo norte-americano relativamente á situação européia numa reunião de duas horas efetuada com o conselho privado. A sessão ocorreu perante a Camara do Trono, tendo tambem o chefe do Estado Maior, major general Okamoto, informado sôbre os ultimos sucessos, especialmente no que diz respeito aos acontecimentos da frente oriental teuto-russa.

Os observadores notam o crescente otimismo nos circulos comerciais sôbre as perspectivas de uma reaproximação com os Estados Unidos.

REUNIÃO DO CONSELHO PRIVADO

TOKIO, 10 (U. P.) — Reuniu-se, hoje, o conselho privado do Império.

DE ORDEM PRELIMINAR

WASHINGTON, 10 (R.) — O secretario de Estado, sr. Cordell Hull declarou hoje, em entrevista aos representantes da imprensa, que nada sabia a respeito do acordo pendente ou da declaração relativa ás conversações nipo-americanas que vêm sendo realizadas, ha varios mezes.

Adiantou que nada havia de novo sobre a situação dos EE. UU. e do Japão e que não podia comentar os rumores acerca duma modificação imediata daquela situação.

O sr. Cordell Hull reiterou varias vezes que as conversações entre Roosevelt e Nomura eram de ordem puramente preliminar.

Declarou que a garantia dada pela Grã Bretanha de que não se serviria dos suprimentos enviados de acordo com a lei de arrendamento e emprestimo para auxiliar o comercio da exportação britanica consistiu simplesmente em escrever aquilo que já havia ficado estipulado entre os dois paizes.

A declaração — prosseguiu — nada continha de novo que pudesse modificar a situação existente, mas serviria, de algum modo, para corrigir certas interpretações erroneas, resultantes da extensão e natureza da lei de arrendamento e emprestimo.

Abordando a questão dos cidadãos americanos, que se acham no estrangeiro, anunciou que o Departamento permitiu o regresso dos que se encontram em paizes beligerantes, podendo para isso, utilizar os transportes não americanos.

Essa autorização não significava, todavia, que se pudesse usar dessas facilidades em todos os casos de transporte dos paizes beligerantes.

REUNIÃO DO ROTARY

Foi dedicada a sessão de ontem à data da Independencia — A palestra do sr. Craveiro Leite

No Grande Hotel teve lugar ontem a reunião ordinaria do Rotari Clube, que foi presidida pelo dr. Barros Lima, secretariada pelo sr. J. Alimonda.

Além de varios convidados compareceram rotarianos dos clubes de Campina Grande e Fortaleza.

A reunião foi especialmente consagrada a data nacional do Brasil, tendo sido convidado para fazer uma palestra sobre a independencia o advogado Craveiro Leite. Em sua palestra o orador extendeu-se em considerações sobre a origem do movimento nacional que determinou a independencia e que fôra iniciado em 1710, em Pernambuco, por Bernardo Vieira de Melo.

Fez em seguida comentarios sobre o movimento mineiro denominado Inconfidencia e sobre a atuação de frei Caneca, em 1817.

Refere-se ainda ás festividades de algumas associações entre as quais cita a Academia Suassuna e o Aeropago de Itambé.

Passou em seguida a apreciar a politica da época, entre o governo português e as correntes brasileiras pela independencia, bem como a atuação que veio a ter o principe, mais tarde Imperador Pedro I, que aceitou em 1822 o titulo de defensor perpétuo do Brasil. Como episodio guerreiro destacou ainda o 2 de julho de 1923, quando as tropas portuguesas foram derrotadas pelas fôrças brasileiras comandadas por Lima e Silva e Cochrane, na Bais.

Seria dificil, refere o orador, ocupar-se de todos os grandes vultos que propugnaram para o exito da nossa emancipação politica e por isto a sua explicação faz apenas referencias aos vultos mais destacados e aos episodios mais gerais.

Concluiu por afirmar que é sempre consolador voltar as vistas para o seculo XIX e encontrar as figuras altamente patrioticas dos pioneiros da nossa Independencia.

— O presidente da reunião anuncia a proxima assembléia que deverá reunir-se em Maceió, na qual o clube tomará parte. Este convite é reiterado pelo governador do distrito, sr. Pedra Cahu'

— O dr. João Alfredo, que representou o Rotari na inauguração dos hospitais de Serra Talhada e Pesqueira, faz essa comunicação ao plenario com algumas considerações sobre o alcance daquelas obras, e o merito da sua realização, que se deve em grande parte ao diretor do Instituto de Assistencia Hospitalar, para quem solicita uma homenagem do Rotari.

— O sr. Ernesto Odenheimer comunica a existencia de uma associação feminina geralmente conhecida como Damas de Rotari e que é desejo do clube do Recife organizar tambem nesta cidade. Para tal fim vai ser convocada uma reunião especial afim de se examinar o assunto.

A NOTA CARIOCA

(Comentario da Agencia Meridional — Copyright do DIARIO DE PERNAMBUCO)

Os jangadeiros nordestinos, esses denodados pescadores que escrevem diariamente paginas memoraveis de heroismo, lutando, com denodo sem par, contra perigos incriveis, em busca do pão de cada dia, desesperançados de ver reconhecidos os seus direitos enquanto não os viessem defender pessoalmente, junto ao chefe da nação, resolveram vir ao Rio, utilizando a mesma fragil embarcação na qual diariamente enfrentam a furia dos mares cearenses.

Tal decisão mereceu as melhores acolhidas de todos os que sentem a justiça da causa dos bravos pescadores. Em todos os pontos do país, o arrojado empreendimento dos valentes patricios passou a ser aguardado com ansiedade, não havendo duvida quanto ao deferimento das suas pretenções.

Entretanto, há coisas que os jangadeiros podem revelar e que não devem chegar ao conhecimento dos altos poderes publicos.

Para muitos, a situação atual é a unica que convem, pois, enquanto os humildes patricios sofrem vicissitudes, outros há vivendo da pesca, embora não corram o risco dos pescadores, ignoram o que seja necessidade.

Daí surgirem impecilhos para que não se realize a façanha pretendida pelos jangadeiros cearenses. Mas aqueles homens de ferro, que sabem vencer a furia do mar, hão de vencer tambem essas barreiras que lhes são opostas, virão ao Rio e serão ouvidos pelo presidente da Republica.

PERTURBADOS OS TRABALHOS, ETC.

(Conclusão da 1.ª página)

LONDRES, 10 (R.) — Anuncia a agencia norueguesa livre que o chefe trabalhista Viggo Hanstea foi fuzilado na Noruega, hoje, á tarde, pelos alemães.

ABANDONARAM AS FABRICAS

OSLO, 10 (U. P.) — Foi decretado o estado de guerra, que entrou em vigor imediatamente.

Qualquer violação do decreto será castigada com pena de morte, prisão com trabalhos durante vinte anos ou ainda prisão pérpetua.

A pena de vinte anos, que é a minima, poderá ser imposta pelos tribunais militares.

Não há apelação possivel para as penas de morte que serão executadas 24 horas após a sua lavratura.

Os operários iniciaram, ontem, uma greve, limitando-se a abandonar as fábricas, declarando que não voltariam a elas.

Não ha indicios de quando serão reiniciados os trabalhos.

CERCO DE OSLO

STOCKHOLMO, 10 (U. P.) — Grandes destacamentos de fôrças alemãs rodeiam Oslo.

NEW YORK, 10 (U. P.) — Uma transmissão da BBC anunciou que a Alemanha declarou o estado de emergencia em Oslo.

A emissora acrescentava que o estado de emergencia foi decidido "em vista dos disturbios criminosos provocados pelos elementos comunistas".

Acredita-se que as autoridades alemãs tomaram severas medidas para reprimir as atividades terroristas.

As autoridades de Oslo fixaram ás 20 horas o toque de recolher. As atividades normais somente podem ser reiniciadas ás 5 horas da manhã. Durante a noite, não podem ser vendidas bebidas alcoolicas ,as casas de espetaculo não funcionam e o trafego fica suspenso.

STOCKHOLMO, 10 (U. P.) — O comissario do Reich, na Noruega, sr. Terboven, decretou o estado de emergencia para evitar a greve geral que, segundo se presume, estava sendo preparada pelos principais chefes trabalhistas.

STOCKHOLMO, 10 (R.) — Anuncia o radio de Stavanger que "os alemães proclamaram o estado de emergencia em Oslo".

O uso diario do SABONETE DE REUTER assegura uma limpeza perfeita! Dura muito e cheira sempre!

UNIÃO FEDERAL NA GRÃ BRETANHA

Por Barbara WOOTTON

(Destacada economista e educadora inglesa)

(Copyright da "The Newspaper Exchange Agency" — Exclusividade dos "Diarios Associados" no Estado de Pernambuco)

LONDRES, agosto. — O movimento pró-União Federal na Grã-Bretanha começou, como todo movimento politico deve começar, por haver a alguem ocorrido uma idéia. Essa idéia era, para citarmos a primeira das atas da sociedade, dar **efeito pratico ao desejo do cidadão comum pela vigencia de um direito internacionall, baseado na liberdade individual.** Não foi, talvez, uma idéia muito nova. Não obstante, continua a ser tão sensata e importante como qualquer idéia politica que já tenha sido concebida; e qualquer movimento que, efetivamente, consiga dar efeito pratico a esse desejo terá na verdade realizado alguma cousa.

O movimento pró-União Federal foi fundado por dois moços: Derek Rawnsley e Charles Kimber, seis meses antes que a idéia de conjunto federal recebesse grande estimulo com a publicação da edição londrina da obra de Streit, "Union Now".

Durante algum tempo, os unionistas federais ingleses se multiplicaram rapidamente; realizaram grandes comicios; distribuiram panfletos. O popular folheto de W. B. Curry, "The Case for Federal Union", teve uma saida de cem mil exemplares. Movimentos paralelos se espalharam pelo Continente e pelos dominios ingleses.

Através da **Sitzkrieg** e do primeior inverno, sob o obscurecimento, esse progresso continuou firmemente. Parecia que havia uma mobilização real da opinião publica. Mas os revezes começaram com as desastrosas campanhas de 1940. Mesmo então, porem, o oferecimento, feito por Churchill, de união com a França ,mostrou que os estadistas mais realistas e responsaveis podiam pensar em termos que, apenas um ou dois anos antes, teriam sido postos de lado como sonhos de utopistas de espirito de lã. Mas, durante os meses ansiosos do verão passado, as exigencias da produção de guerra sobre o tempo e a energia do povo se tornaram cada vez mais pesadas. Depois, veio a **blitz** de inverno, e, primeiro em Londres, depois em outras grandes cidades, tornou-se impossivel realizar comicios.

Num momento critico, o movimento teve a sorte de alcançar os serviços, como presidente dos seus diretores, de R. W. G. Mackay, que é conhecido dos federalistas de ambos os lados do Atlantico — e tambem do Pacifico, visto como a Australia é a sua patria — em virtude de seu livro "Federal Europe" e "Peace Aims and the New World Order".

Mackay compreendeu a tarefa urgente de revisar e reunir os restos, mais ou menos espalhados, da sociedade, e de lutar contra a desesperada falta de dinheiro.

Estas manifestações decorreram da adoção de uma nova declaração de politica por uma conferencia de delegados em Oxford, realizada em janeiro passado.

A nova politica é uma questão tricúspide. E' uma tentativa para reunir todos os elementos essenciais numa concepção do seculo XX daquilo que a democracia significa, ou deve significar, si se quiser que seja levada a sério e valorizada altamente. A idéia, corrente no seculo XIX, de que se alcançaria um sistema de vida democratico 100 % satisfatorio num mundo de Estados nacionais independentes, cada um com um governo eleito pelo voto popular, não corresponde, evidente e inteiramente, ás atuais privações em comum do homem comum.

Um regime de roubo seria um nome polido para as relações habituais de tais Estados; e os cidadãos das democracias, por mais que apreciem a sua liberdade politica, descobriram que votos são um alimento pobre para barrigas vazias.

A nova politica de União Federal é, assim, um apelo á democracia no plano internacional, economico e politico.

A democracia internacional é interpretada como o estabelecimento de um governo comum, com poderes definidos e limitados nos campos de defesa, da politica exterior e, em certa conexão, dos assuntos economicos, sobre Estados agora independentes uns dos outros.

Aqui, a linha divisoria entre o unionista federal e os que pensam apenas em termos de uma Liga renascida, ou alguma outra forma mais frouxa de organização internacional, é o fato de que o primeiro não se contentará a não ser que a nova autoridade internacional exerça o poder diretamente sobre os individuos, e não apenas sobre os Estados como simples Estados.

No seu parecer, uma Federação não o é de fato, a menos que sofra essa prova. Isto não quer dizer, entretanto, que os federalistas ingleses pensem num governo federal mundial emanado do acôrdo de paz. Eles são bastante realistas para restringir os seus objetivos imediatos a federações limitadas, que, espera-se, podem ligar-se entre si segundo uma forma de associação mundial menos precisa e menos ampla.

Isso naturalmente levanta logo a questão: **Quem se federará com quem?**

Acontecimentos recentes, em ambos os lados do Atlantico, e no meio dele, deixam certamente muitas pessoas pensando no que poderá sair da cooperação cada vez mais intima entre a Inglaterra e os Estados Unidos. Há aqueles que bebem calmamente á Grã-Bretanha, o 49º Estado. E agora, tornamos a Streit, desta vez com sua "Union Now With Britain".

Um bom numero de federalistas ingleses apoiará a tese de Streit, embora não o concebam inteiramente como ele proprio. Outros, menos ambiciosos estão pensando em termos da mais intima cooperação anglo-americana sem união — defesa comum durante a guerra e, pelo menos, os elementos de uma cidadania comum — como, por exemplo, pelo cancelamento, na Inglaterra, aos norte-americanos, das restrições a que estão sujeitos outros estrangeiros.

Mas, por mais bem intencionados que sejam os olhares ansiosos e amigos que o federalista inglês agora volta para o oeste, continua a ser exato que a Europa é o nosso principal problema e o nosso destino. Feliz ou infelizmente, não podemos rebocar esta ilha de atual situação e amarrá-la á grande democracia continental d'alem do Atlantico.

Foi como contribuição a uma ordem estavel e pacifica na Europa dilacerada, que o movimento de União Federal britanico se manifestou; é nestes termos que, em ultima analise, o federalista inglês, ou mesmo qualquer federalista europeu, ainda pensa e deve continuar a pensar.

E nisso os federalistas têm o campo quase livre. Efetivamente, muito pouco se cogitou, alem disso, sobre as possibilidades de um acôrdo politico **a longo prazo.**

Muitos espiritos já estão atentos ás provaveis necessidades imediatas do post-armisticio do nosso infeliz continente, e de que forma serão elas melhor atendidas quando chegar a ocasião. Mas alem desse ponto as cousas, falando em geral, ficam á sua propria sorte. Talvez isto seja inevitavel quanto ao presente. O federalista, contudo, apega-se ás suas téses, repetindo sempre que, na época da aviação e do radio, os Estados independentes da Europa são um anacronismo e demonstra que não alcançaremos a paz enquanto o seu estabelecimento fôr o limite de nossa visão.

A segunda faceta da nova politica da União Federal é rotulada democracia economica. A maior acusação a toda a concepção de democracia, como idéia politica, é a evidente incapacidade, da parte das democracias militantes, de oferecerem uma simples segurança economica a todos os homens.

Ninguem empreenderá planos de reconstrução que não respondam vitoriosamente áquela acusação; e o homem da rua está sempre pronto a tomar uma atitude cinica para com uma democracia que não se importa si seus cidadãos têm o que fazer; si têm mantimentos para si e para seus filhos; si têm casas confortaveis e salubres onde morar; si têm oportunidade para desenvolver seus talentos em seu proprio bem e no bem comum; e si têm vagares em que possam fazer o que lhes agradar.

A declaração politica da União Federal exige, portanto, que estas necessidades primarias sejam o primeiro peso sobre os recursos da comunidade.

A 'questão de como se poderá fazê-lo melhor, ela não tenta dar nenhuma resposta simples ou uniforme.

A obrigação de estabelecer e pôr em pratica o minimo dos meios necessarios é reconhecida como dever de uma autoridade internacional. Os metodos devem ser adaptados á experiencia particular de cada Estado.

O terceiro parágrafo da declaração da politica trata da democracia politica. Aqui temos um apelo ao governo, realmente representativo, junto com as liberdades civil e politica, sem as quais a simples função de votar é apenas um arremêdo cruel da verdadeira escolha politica.

Na Inglaterra, este aspecto da democracia tem uma significação um tanto especial em virtude das peculiaridades do nosso sistema eleitoral.

ESPERA-SE, COM ANSIEDADE, ETC.

(Conclusão da última página)

beria e Leopoldville, no Congo Belga.

Monrovia acha-se a uns 1.280 quilometros de Dakar, de sorte que a instalação de uma base importante nessa cidade colocaria Dakar dentro do raio de ação das "fortalezas voadoras".

EXPERIENCIAS

VANCOUVER, 10 (U. P.)— Revelou-se que os Estados Unidos projetam experimentar, em "futuro imediato", o apagamento de todas as cidades, vilas e aldeias.

As primeiras experiencias serão feitas na costa ocidental.

INIMIGO NUMERO UM

NEW YORK, 10 (R.) — O **New York Times** em editorial denominado **Desafio alemão**, ataca a lei de neutralidade e pede sua revogação, não deixando nenhuma duvida de que os Estados Unidos defenderão a todo o custo a liberdade dos mares.

Escreve:

"O afundamento do navio norte-americano **Steel Seafarer** torna demasiadamente claro que caminhamos para um choque com a Alemanha, em questão de fundamental importancia para os dois paizes. E essa questão é de sabermos se vamos ceder o controle dos mares a um governo que se considera como inimigo numero um de nosso sistema democratico."

INQUIETOS

WASHINGTON, 10 (U. P.) — Os circulos politicos locais mostram-se inquietos com os constantes ataques á navegação norte americana.

A respeito assinalam que ha motivos para levar-se em consideração a recente advertencia formulada por Churchill de que petroleiros norte-americanos, no Atlantico, teriam de enfrentar possivelmente ataques dos submarinos e aviões germanicos.

REDUÇAO DAS EXPORTAÇOES

NEW YORK, 10 (R.) — "Os Estados Unidos e a Grã Bretanha chegaram a um compreensivo acordo, segundo o qual a Inglaterra concorda em reduzir drasticamente suas exportações por toda a duração da guerra", escreve o correspondente em Washington do **New York Times**.

Os objetivos do acordo — acrescenta o citado correspondente — é regulamentar a concorrencia entre os exportadores americanos e britanicos, bem como remover a suspeita de que a Inglaterra esteja se utilizando de fornecimentos da "lei de emprestimo e arrendamento" para concorrer com os exportadores americanos.

GUERRA MARITIMA

HYDE PARK, 10 (U. P.) — O presidente Roosevelt iniciou com energia as suas atividades oficiais no estudo da delicada situação internacional.

Soube-se que o presidente está revendo um detalhe do discurso que pronunciará amanhã acerca do afundamento do **Steel Seafarer**.

A idéa de uma atitude naval mais beligerante ganhou terreno depois da declaração de Churchill de que Hitler poderia impor a guerra maritima aos Estados Unidos.

DECISAO DEFINITIVA

WASHINGTON, 10 (U. P.) — 'O perigo de os Estados Unidos se verem envolvidos na guerra passou a radicar-se novamente no Atlantico.

Não se pode deixar de chegar á conclusão de que os incidentes que se sucedem com rapidez aproximam os Estados Unidos da guerra ou pelo menos de uma decisão definitiva sobre a politica externa" — declarou hoje o presidente da Comissão de Relações Exteriores do Senado, Walter George.

CREDITO PARA A DEFESA

NEW YORK, 10 (R.) — Foi destinada a quantia de 10.000.000 de dolares ao novo departamento sob a direção do coronel Donovan, encarregado da coordenação das informações para a defesa norte-americana contra o nazismo.

EMPRESTIMO AO MEXICO

WASHINGTON, 10 (R.) — Anuncia-se que o governo norte-americano concedeu um emprestimo de 50 milhões de dolares ao Mexico, destinado á estabilização do peso mexicano.

GUERRA QUIMICA

WASHINGTON, 10 (R.) — De acordo com informações dos correspondentes militares estrangeiros, as fabricas de produtos quimicos de Chorziw estão trabalhando dia e noite na produção de gazes toxicos, o que indica que o inicio da guerra quimica na frente oriental não está muito distante.

ANIQUILAMENTO DOS INVASORES

NEW YORK, 10 (R.) — Comentando a revolta que se alastra pela França ocupada, o **New York Times** escreve:

"As represalias adotadas pelos germanicos em Paris, provam que se está fazendo frente a um crescente odio da população francesa.

Hitler e seus prepostos não conseguem manter a ordem e provocam as contra-revoluções mais terriveis que o mundo conheceu, as quais findarão aniquilando os invasores e seu regimen, ao mesmo tempo que com essas represalias os invasores dão sinal de fraqueza."

NOVOS SOBREVIVENTES

CAIRO, 10 (R.) — Chegaram a Suez novos sobreviventes do navio norte americano afundado ontem no Mar Vermelho.

GRAVE PERSPECTIVA

NEW YORK, 10 (U. P.) — Na opinião dos circulos autorizados locais, a tremenda ofensiva da RAF contra o Reich e o eficaz auxilio dos Estados Unidos aos ingleses bem como o aumento do poderio militar destes causaram profunda repercussão na Alemanha. A guerra tem demorado e alastra-se a outros pontos e os alemães estão com a grave perspectiva de verem os Estados Unidos entrarem na guerra com todo o poderio de suas forças.

ORDEM DE REPRESALIA

WASHINGTON, 10 (U. P.) — Informa-se que a esquadra norte americana tem ordem de tomar represalia contra submarinos alemães, devido ao incidente do Greer.

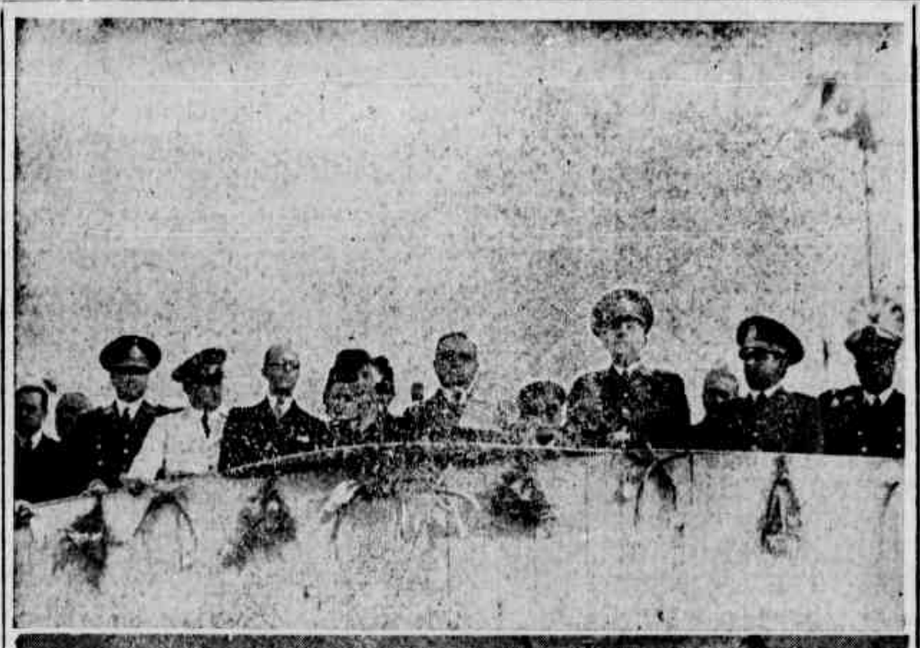

O DESFILE DA INDEPENDENCIA, NO RIO — Em cima, flagrante colhido no palanque presidencial, quando o presidente Vargas pronunciava o seu discurso; em baixo: Um regimento de infantaria desfilando

Pedra fundamental da Casa do Jornalista

CIDADE DO SALVADOR, 10 (A. M.) — No local em que nasceu Rui Barbosa será lançada amanhã a pedra fundamental da Casa do Jornalista.

Treino do selecionado

CIDADE DO SALVADOR, 10 (A. M.) — O primeiro treino do selecionado de futebol baiano realizado ontem, á noite, alcançou grande exito.

Julga-se que será um forte concorrente ao campeonato brasileiro de futebol.

Tripulação brasileira para os navios comprados á Alemanha

CIDADE DO SALVADOR, 10 (A. M.) — O Estado da Baia informa que chegará amanhã a bordo do Cacioca a tripulação brasileira que ocupará dois navios alemães — o Maceió e o Bollweck — comprados pelo Lloyd.

O mesmo jornal ressalta o valor dos cargueiros italianos retidos na Baia, os quais possuem frigorificos.

Violenta tempestade na Espanha

ZURICH, 10 (R.) — Foram varridos por violenta tempestade a cidade espanhola de Castellon na costa do Mediterraneo e situada a 40 milhas ao norte de Valença e outros distritos circunvizinhos — é o que informa um despacho da agencia italiana.

As comunicações telefonicas e o serviço de iluminação eletrica ficaram interrompidos.

As rodovias acham-se inundadas e a estrada de ferro de Alcalá de Chivert a Castellon ficou destruida.

Em Granada, verificaram-se grandes prejuizos calculados em cinco milhões de pesetas.

Dez mil judeus lutaram em Tobruk

LONDRES, 10 (R.) — O professor Brodesky, presidente do Concelho da comunidade dos judeus britanicos, declarou, hoje, que dez mil judeus da Palestina lutaram em Tobruk, Creta e Siria, ficando 1.400 prisioneiros na Grecia.

Durante o "almoço da vitoria", oferecido pelas comunidades judaicas de Yorkshire, centenas de convidados fizeram donativos para a compra de terra na Palestina para a aquisição de generos alimenticios para a Grã-Bretanha e instalação de judeus ex-combatentes quando terminar a guerra.

Bing Crosby permanecerá no Rio

RIO, 10 (A. M.) — Um vespertino informa que Bing Crosby, em seu regresso da Argentina, permanecerá largo tempo no Rio.

Ataque devastado.

LONDRES, 10 (R.) — Os bombardeiros britanicos realizaram um ataque devastador contra o canal, na noite de segunda-feira ultima.

Reforço alemão na frente africana

LISBOA, 10 (R.) — Segundo informações prestadas por um viajante, procedente da Italia, alguns milhares de soldados germanicos atravessaram aquele pais com destino á Sardenha.

O mesmo viajante declarou que Sardenha é atualmente um ponto de concentração de tropas alemãs, não sendo permitida a entrada, naquela ilha, de nenhum italiano que não esteja provido dum passe especial.

Acredita-se que os alemães cogitam de reforçar a frente africana.

Trigo para Portugal

LISBOA, 10 (U. P.) — Fundeou no Tejo, com um carregamento de trigo e cereais o vapor argentino Rio Grande.

JULGAMENTOS NO TRIBUNAL DE APELAÇÃO

A reunião de ontem da Câmara Criminal — Distribuição de feitos para os trabalhos proximos

Sob a presidencia do des. José Neves Filho, realizou-se, ontem, mais uma sessão ordinaria da Camara Criminal, para julgamento de feitos criminais:

Relatados pelo presidente: **Habeas-Corpus** n. 9.106. Recife — Impetrante, Pedro Severino dos Santos, vulgo **Gato Pardo ou Major Velhice**. Paciente, o mesmo — Concedido unanimemente, expedindo-se alvará de soltura; N. 9.143. Recife — Impetrante e paciente, José Leoncio Barbosa, vulgo **Zezinho** — Não se tomou conhecimento unanimemente; N. 9.129. Recife — Impetrante, o bel. Carlos Augusto Pereira da Costa. Paciente, Oscar de Araujo Caldeira — Denegado unanimemente.

Recursos criminais — Relatados pelo des. Orlando de Aguiar: n. 30.388. Recife — Recorrente, o Juizo. Recorrido, Sergio Rodrigues dos Santos — Negou-se provimento unanimemente; N. 31.076. Caruarú — Recorrente, o Juizo. Recorrido, Florentino José de Lima — Negou-se provimento unanimemente; N. 31.095. Nazaré — Recorrente, o Juizo. Recorrido, Severino Ferreira da Silva, vulgo **Severino Côta** — Negou-se provimento unanimemente; N. 30.389. Recife — Recorrente, o Juizo. Recorrido, Amandio Pereira de Almeida — Negou-se provimento unanimemente.

Relatados pelo des. Genaro Freire: n. 31.067. Recife — Recorrente, o Juizo. Recorrido, Lauro Gomes de Moura — Negou-se provimento unanimemente; N. 30.384. Caruarú — Recorrente, o Juizo. Recorrido, João Vieira de Melo — Negou-se provimento unanimemente; N. 30.938. Jaboatão — Recorrente, o Juizo. Recorrido, José Laurentino Matias — Negou-se provimento unanimemente; N. 30.983. São José do Egito — Recorrente, o Juizo. Recorrido, Amaro Torres de Lima — Negou-se provimento unanimemente.

Relatado pelo des. João Pais: n. 30.801. Recife — Recorrente, o Juizo. Recorrido, Alvino Gonçalves Cruz — Negou-se provimento contra o voto do des. João Pais.

Apelações criminais — Relatadas pelo des. Genaro Freire: n. 29.206. Bonito — Apelante, o promotor publico. Apelado, Severino Antonio de Araujo — Negou-se provimento unanimemente; N. 30.751. Bezerros — Apelante, Luiz Draxler. Apelada, a Justiça — Negou-se provimento unanimemente; N. 30.604. Canhotinho — Apelante, Luiz Carlos de Almeida, vulgo **Carrinho**. Apelada, a Justiça — Preliminarmente anulou-se o julgamento, contra o voto do relator.

Relatada pelo des. Orlando de Aguiar: n. 29.220. Quipapá — Apelante, Ofelane Cavalcanti Glasner Apelada, a Justiça — Desprezada a preliminar de não se conhecer do recurso ex-oficio, contra o voto do des. Genaro Freire; e do recurso interposto pelo reu, contra o voto do des. João Jungmann; de meritis, deu-se provimento a apelação voluntaria para decretar a prescrição da ação penal contra o voto do des. Genaro Freire que dava provimento para anular a sentença apelada.

Distribuição de feitos criminais realizada ontem:

Recursos criminais — Distribuidos ao des. João Jungmann: n. 31.129. També. Recorrente, o Juizo. Recorrido, Severino Amancio da Silva; distribuido ao des. Orlando de Aguiar: n. 31.126. Bezerros — Recorrente, o Juizo. Recorrido, Pedro José dos Santos; distribuido ao des. Genaro Freire: n. 31.119. Rio Branco — Recorrente, o Juizo. Recorrido, José Oliveira Filho, vulgo **José Amarelo**; distribuido ao des. João Pais: n. 31.130. Vitoria — Recorrente, o Juizo. Recorridos, José Miguel da Silva e Joaquim Tobias; N. 30.425. Bezerros — Recorrente, o Juizo. Recorrido, Luiz Gomes de Arruda.

Apelações criminais — Distribuidos ao des. João Jungmann: n. 31.135. Recife — Apelante, Severino Carneiro da Cunha Filho. Apelada, a Justiça; N. 31.149. Rio Branco — Apelante, Ernesto Lima Rodrigues da Silva. Apelada, a Justiça; distribuido ao des. Orlando de Aguiar: n. 31.138. Igarassú — Apelante, Irineu Pantaleão Camara. Apelada, a Justiça; Distribuido ao des. Genaro Freire: n. 31.150. Bezerros — Apelante, Pedro Soares da Silva. Apelada, a Justiça; distribuido ao des. João Pais: n. 31.184. Alagoa do Baixo — Apelante, José Nunes de Carvalho, vulgo Bigode. Apelada, a Justiça, a Justiça.

CURADORIA DE LEGISLAÇAO SOCIAL

Recebemos:

"O curador de legislação social está tornando publico que quaisquer negocios referentes a acidentes de trabalho deverão ser tratados diretamente na Curadoria, onde as partes interessadas obterão informações sobre resultados de exames, estado dos processos, liquidações de indenizações, etc.

A assistencia ás vitimas ou seus beneficiarios, sendo inteiramente gratuita a ninguem é licito cobrar e receber dinheiro sob pretexto de prestação de serviços, mesmo porque a Curadoria não tem auxiliares, dentro ou fóra do Palacio da Justiça."

Visitaram o prefeito

RIO, 10 (A. N.) — A delegação de estudantes universitarios argentinos, atualmente aqui, esteve, hoje, na Prefeitura em visita ao prefeito.

Resfriados das Crianças

Friccione este agradavel unguento no pescoço e peito. Evita perturbar o estomago com medicação interna. Proporciona allivio mais rapido porque combate o resfriado de duas maneiras directas.

VICK VAPORUB

OS NAVIOS PRETENDIAM ATACAR, ETC.

(Conclusão da última página)

O sr. Deming terminou asseverando que esse fato demonstra plenamente que o perigo de guerra ameaça mesmo os países que se consideram mais afastados dela

O SENSO PROGRESSISTA DO PRESIDENTE GETULIO VARGAS

As industrias brasileiras, sob o apoio do Estado, progridem a passos enormes, diz, num artigo, um jornal argentino

RIO, 10 (Pelo aéreo) — O jornal **La Fronda**, de Buenos Aires, publicou o seguinte comentario:

"As industrias brasileiras, sob o apôio do Estado, progridem a passos agigantados. Contrariamente, a Argentina vive completamente alheia aos novos problemas do técnica industrial. Que mais digno exemplo de ser imitado nos dá o governo brasileiro, que se preocupa por fazer de seu povo uma nação capaz não somente de bastar-se a si mesma, mas dispondo de todos os recursos inerentes á defesa nacional! As noticias que no schegam do Brasil são, diariamente, testemunhas fidedignas de que o governo de Getulio Vargas conseguiu o que nenhuma nação da América pôde fazer até agora: criar uma industria propria com grande capacidade e eficiencia produtiva.

A siderurgia e a metalurgia, industrias que já desfrutam uma longa tradição no Brasil, posto que suas origens remontam ao século XVII, atingiram nos ultimos tempos, por especial influencia do senso progressista de Vargas, um incremento extraordinário. Além de contar com vinte e quatro empresas dessa industria, o governo aumentou consideravelmente as posses da Companhia Siderurgica Nacional.

Com esses fatos, que provam que o Brasil retomou seus antigos ideais historicos de integral dinamismo como meio de defesa, de prosperidade e de força cabe perguntar que faz a Argentina, que objetivos tem ante ese fato real e positivo. Ficaremos em inferioridade de condições, vendendo as materias primas ao estrangeiro, podendo aproveitar a riqueza nacional para a creação de um sistema industrial argentino? Devemos diligenciar se quisermos que amanhã a Argentina se possa fazer ouvir na América. O futuro é das nações fortes. E hoje a força em grande parte é dada pela industria. Temos á nossa frente o Brasil com seu brilhante sistema industrial, com a sua siderurgia e metalurgia organizadas. Vivemos de realidades, com um criterio pratico que nos livre da desidia, da inercia, do palavrorio inutil".

DE GAULLE — GOVÊRNO DA FRANÇA

(Conclusão da última página)

ton Churchill ocupa as primeiras paginas dos jornais londrinos.

O **Times** escreve:

"O discurso de Churchill marca definitivamente uma alvorada de novas esperanças, tanto para nós como para aqueles que lutam pela mesma causa."

A respeito do auxilio á Russia declara que será feito "em uma escala digna do grande imperio que tem estado em guerra durante dois anos consecutivos."

REVIGORAMENTO DOS PRINCIPIOS

QUEBEC, 10 (R.) — O duque de Kent, despedindo-se do povo canadense, pelo radio, declarou que o plano de adextramento aereo do imperio terá grande importancia para a vitoria final.

A mensagem do duque foi lida em francês e inglês e refere-se ao presidente Roosevelt com as seguintes palavras:

"O notavel presidente dessa grande republica."

Concluindo, o duque afirmou acreditar que "deste conflito nascerá a amizade e a união de todos os povos que falam a lingua comum. Essa compreensão significa o revigoramento dos principios da vida e traço de honestidade e respeito mutuo entre os homens e as nações, devendo estabelecer-se uma nova ordem."

FORÇA EXPEDICIONARIA

LONDRES, 10 (U. P.) — Durante os debates na Camara dos Comuns, ontem, após o discurso de Churchill, o deputado Robert Carey declarou que a Inglaterra talvez necessite de uma grande força expedicionaria norte americana para pôr fim á guerra.

AFUNDAMENTO DE BARCOS ALEMAES

LONDRES, 10 (U. P.) — O Almirantado anunciou ontem, oficialmente, que forças navais ligeiras britanicas afundaram, em frente a Murmansk, um destroyer alemão, um pesqueiro armado e outro navio destinado ao abastecimento das tropas alemãs.

PERDEU A ESPERANÇA

MADRID, 10 (R.) — Nota-se, agora, na atitude da Alemanha para com a Turquia uma certa surpresa. E' o que se depreende do confronto entre as noticias enviadas esta semana pelo correspondente da agencia espanhola em Berlim e a correspondencia que o mesmo mandara anteriormente.

A Alemanha parece ter quasi perdido a esperança de conquistar diplomaticamente a Turquia e alega que a Grã-Bretanha tem intenções sinistras a respeito daquele país.

Declara-se, em Berlim, que Londres e Moscou estão exercendo forte pressão diplomatica sobre a Turquia e "isso na ocasião em que o plenipotenciario alemão chegou á Turquia para reforçar o novo acôrdo economico". Acrescenta que "á guerra de nervos de seus inimigos Hitler responde com novas vitorias militares".

SERÃO RESTABELECIDAS

BERNA, 10 (R.) — Informa-se de Vichy que as comunicações ferroviarias entre a Bulgaria e a Turquia serão restabelecidas e normalizadas a partir do dia primeiro de outubro.

A RAF NA ITALIA

ROMA, 10 (U. P.) — Oficialmente se anunciou que a RAF realizou raids contra Reggio, Calabria e Messina, na Sicilia. Não há vitimas que lamentar.

POLITICA AUSTRALIANA

NEW YORK, 10 (U. P.) — De acordo com o radio de Sydney, o sr. Artur Fadden, primeiro ministro australiano, visa obter a estabilidade politica na Australia, mediante concessões ao partido trabalhista.

Os observadores politicos julgam que o governo australiano se proporá conceder pensões mais elevadas por maiores soldos aos membros do exercito, um uso mais liberal dos creditos bancarios e fomentar o desenvolvimento dos serviços sociais.

DISTURBIOS EM BERLIM

LONDRES, 10 (U. P.) — A agencia noticiosa livre belga **Inbel** informa que se verificaram disturbios em Berlim, Colonia, acrescentando que em Colonia as tropas fizeram fogo contra a multidão de descontentes

DIVIDAS DE JOGO

Aventuras de naufragos britanicos

LONDRES, 10 (R.) — Dividas de jogo que montam a mil libras esterlinas foram acumuladas por 23 marinheiros e alguns oficiais ingleses, que estiveram a jogar cartas para quebrar a monotonia de 15 dias passados em um escaler em alto mar, depois que aviões em vôo de mergulho puseram a pique o seu navio, no Mediterraneo.

As cartas para esse jogo foram feitas com pedaços de vestimenta branca, nos quais os numeros e naipes foram marcados com lapis .O **Pooker** foi o jogo mais usado e os vencedores das partidas desse jogo ganharam mil libras.

Varios aviões alemães foram atingidos antes de o navio receber violenta carga de bombas e incendiar-se.

A tripulação desse barco, carregando os feridos, tomou botes salva-vidas. Um dos escaleres, com 25 homens, tinha ração apenas para 12 dias. Como estavam, pelo menos a 600 milhas de terra, o oficial encarregado decidiu reduzir as rações dagua e bolacha.

No decimo quinto dia, depois do naufragio, foram apanhados por um barco de pesca e foram transferidos para um outro navio que os trouxe para um porto britanico, onde todos juntos fizeram uma noitada, afogando todas "as maguas" em cerveja.

Chegou o ministro canadense

RIO, 10 (A. N.) — Procedente de New York chegou o navio Argentina. A seu bordo viajou o primeiro ministro canadense aqui, Jean Desy, acompanhado de sua esposa.

Para a Escola de Pesca Darci Vargas

RIO, 10 (A. M.) — Chegaram, ontem, pelo Itapé, 10 filhos de pescadores pernambucanos que se destinam á Escola de Pesca Darci Vargas

Impedido o "raid" cearense

FORTALEZA, 10 (A. M.) — Em virtude da falta de autorização da Comissão da Marinha Mercante, os jangadeiros do "raid" Fortaleza-Rio ficaram proibidos de partir.

O desastre de Pindamonhagaba

RIO, 10 (A. M.) — Em virtude do descarrilamento, ontem, do trem SP2, nas proximidades da estação de Pindamonhagaba, ficaram feridos numerosos passageiros, pois tombaram três vagões.

Bolsa de New York

NEW YORK, 10 (U. P.) — A bolsa de valores abriu firme com movimento calmo. As operações de titulos em geral apresentaram cotações irregulares.

A abertura da libra foi de 4,03,50.0.

O algodão abriu frouxo; o termo de outubro foi de 17,75.

A industria da sêda em São Paulo

S. PAULO, 10 (A. M.) — Procurando debelar a crise de materias primas em que se debate a industria da sêda, o interventor paulista reuniu, no Palacio, fabricantes de fios de sêda e de algodão.

Evidenciou-se, durante a reunião, que o comercio de fios de sêda é ainda incipiente no Brasil e o seu volume não é de molde a provocar uma crise em São Paulo.

Os representantes apresentaram varias sugestões, chegando-se á conclusão de que ou se está intensificando a atividade das tecelagens ou estas vêm sentindo os efeitos da importação, em virtude da guerra.

A fim de esclarecer convenientemente a situação, o sr. Fernando Costa marcou hoje uma nova reunião na qual serão tomadas as providencias necessarias

DIARIO DE PERNAMBUCO
FUNDADO EM 1825
Orgão dos "Diarios Associados"

Diretor: CARLOS RIZZINI
Praça da Independencia, 12
Telefs: Gerencia-6027 - Redação-6659
EXPEDIENTE
A correspondencia de ordem comercial deve ser exclusivamente endereçada ao GERENTE DO DIARIO DE PERNAMBUCO
Para anuncios procure o DEPARTAMENTO DE PUBLICIDADE pessoalmente ou pelo fone, 6027

ASSINATURAS:
Ano — 80$000; Semestre — 45$000
(Nos paises signatarios da Convenção Postal Pan Americana)
Ano — 96$000; Semestre — 50$000
(Nos paises signatarios da Convenção Postal Universal)
Ano — 215$000; Semestre — 110$000
AS ASSINATURAS SÃO PAGAS ADEANTADAMENTE

SUCURSAIS
Société Mutuelle de Publicité
Rue Rougemont, 14
Paris
Serviços de Imprensa Ltda.
Rua São Bento, 290-2.º
São Paulo
Serviços de Imprensa Ltda
Edificio Odeon (Sala 602)
Rio de Janeiro
Alcides Lopes
Rua Senador Mendonça, 18-1.º
Maceió — Alagôas
José Leal
Praça D. Adauto, 44
João Pessôa — Paraiba
Mario E. Lira
Av. Rio Branco, 513
Natal — Rio G. do Norte
A. Laureano Ramos
Rua Maciel Pinheiro, 164
Campina Grande — Paraiba

COBRADOR AUTORIZADO
JOSE' FLORIO

Liras e chaminés

S. PAULO, 5.

Os "Diarios Associados" e a Radio Tupi convidaram para vir a São Paulo e ao Rio a Sociedade Dramatica e Musical Carlos Gomes, de Blumenau, Santa Catarina. São cento e vinte e nove cantores que aqui se encontram. Na festa, ontem, aqui, no Teatro Santana, o sr. Assis Chateaubriand saudou-os com as seguintes palavras:

"Senhoras e senhores: os homens que, de dentro das dimensões da nossa patria sonham no esplendor antigo do Imperio Romano, não poderão deixar de contemplar nesta "corbeille" de rosas do vale do Itajaí o processo que nos levará tambem a uma vigorosa unidade imperial, graças á sabedoria do genio politico. Os particularismos são inevitaveis na vastidão de territorios como o nosso. Mas para atrai-los ás sinteses do espirito e do sentimento, para incorporá-los á armadura de um Estado Nacional, soldando os élos soltos da cadeia, o caminho mais seguro ainda é o da assimilação pela inteligencia dos contactos e da força compreensiva.

Estamos hoje aqui assimilando nossos compatriotas dos distritos louros de Santa Catarina, através da poesia. Haverá arco de aliança mais sutil, e, ao mesmo tempo mais forte, do que esse, para unir sentimentos, identificar almas e entrosar corações? Observei como esses pequenos cantores de Santa Catarina conquistaram São Paulo em três dias. E' o milagre do encantamento pelo poder da musica; é a liberdade dessas existencias, confinadas no fundo de um vale, graças á magia da arte, á fuga para o sonho, onde vemos prolongar-se a nossa alma até o "magico idealismo" de Novalis.

E' um privilegio dos paulistas pôr-se hoje vizinhos destes nossos irmãos, cujos antepassados construiram com o trabalho e a imaginação um dos trechos adoraveis do Brasil meridional. Felicito-vos pela oportunidade que tendes de agasalhar tantos brasileiros de élite. O vigor da solidariedade de uma patria não exprime só a voz do sangue, senão tambem da alma. Há patrias profundamente unidas dentro de uma solida armadura nacional, e que, entretanto, provêm da contribuição de sangues diferentes, que não se misturaram. Para não ir muito longe, basta tomar o exemplo dos Estados Unidos e da Suiça. Povos de imigração como o nosso só mais tarde poderão pensar na elaboração de um tipo fisico unitario. Sendo diversos os produtos da fusão, cumpre respeitar-lhes as origens, certos de que, na propria carne e nos proprios ossos, o meio fisico e a alimentação peculiares farão a moldagem dos novos especimes tropicais e sub-tropicais. O japonês nascido e instruido na America é um exemplo antropologico diferente, logo na primeira geração, do original asiatico.

Somos, senhores, uma linda terra canibalesca. Nestas meninas, com os seus pigmentos louros de espiga de milho verde, já afloram as futuras caboclinhas do nosso sertão. Elas estão se aproximando do centro e do norte; e, uma vez a amalgama feita, veremos que modelo de civilização original teremos produzido no trópico. E' só termos a doce e risonha paciencia que mostram os chineses, de esperar seculos. Porque os seculos são nossos amigos e trabalham por nós.

Desejo exprimir aqui, de publico, á Companhia Antarctica Paulista a nossa gratidão pelo seu concurso, absolutamente desinteressado, trazido á nossa faina de estabelecer contactos mais intimos entre os brasileiros, que vivem tão profundamente afastados pelas distancias geograficas. Há dez anos eu tinha oportunidade de dizer ao conde Matarazzo o seguinte: — "O senhor não é uma criatura para me pedir conselhos, mas como sou um homem publico e o senhor um industrial, permito-me fazer-lhe aqui, em atenção aos interesses privados do seu negocio e aos interesses supremos do Brasil, uma sugestão. E' que as Industrias Reunidas Francisco Matarazzo mantenham, dentro do seu organismo, um departamento incumbido da defesa da integridade economica do Brasil. Industrias como as de Matarazzo, que vivem do mercado interno, precisam que esse mercado se estenda de norte a sul, homogeneo, continuo, isento de barreiras alfandegarias. Ora, só a manutenção da integridade politica nacional garantirá a permanencia de um mercado das proporções que o nosso já oferece a organizações como as I.R.F. Matarazzo".

Quanta compreensão deste ritmo da vida brasileira encontramos na diretoria da Companhia Antarctica Paulista! Nunca apelamos para o patriotismo brasileiro desses homens, que não os encontrassemos de alma aberta e coração largo, para incentivar os abraços que costumamos fazer o norte e o sul se darem reciprocamente, sob o céu de São Paulo. Em 1937, quisemos aproximar o nordeste dos paulistas, pondo aqui o Orfeão da Força Publica de Pernambuco. O que hoje a Antarctica realiza com o de Blumenau, a pedido dos "Diarios Associados", ela fez outrossim, naquela época, com os cantores militares pernambucanos. Nobre e belo exemplo esse, o de uma companhia privada, que, vivendo do Brasil unido, da coesão economica nacional, colabora para o estreitamento dos vinculos que reforçam essa união!

Pedimo-vos, ó irmãos catarinenses, que recebais o pequeno esforço que produzimos para a vossa presença, hoje, em São Paulo e no Rio, como uma colaboração do espirito de fraternidade, que anima as nossas iniciativas. Queremos o Brasil unido, na solidariedade e no amor. Eis porque convocamos a vossa lira no vale tranquilo do Itajaí para que ela viesse vibrar entre as chaminés de Piratininga.

Senhoras e senhores: nós devemos todos nos apaixonar é pelo futuro, que se nos apresenta radioso. E a obra de sua construção cumpre lançar a mocidade deste país. Irmãos de Santa Catarina: tende a certeza de que cantais em vossa casa. São Paulo é um prolongamento dela, um pedaço do vosso rincão incomparavel. Chegai para perto, para bem junto das nossas chaminés. Aí encontrareis um calor generoso, o qual indicará a terra irmã, que vos agasalha".

ASSIS CHATEAUBRIAND

A mensagem de Roosevelt

Austregesilo de ATHAYDE

(Copyright dos "D. A.")

A nação brasileira recebeu como extraordinaria honra a mensagem que lhe enviou o presidente Roosevelt na data da Independencia.

E' um reconhecimento universal, pela palavra de um dos maiores homens do seculo, com a autoridade do governo do maior povo da terra, de titulos morais que constituem a nossa principal contribuição para a grandeza da America.

As palavras de Roosevelt deveriam ser gravadas em ouro porque exprimem a verdade e celebram com justiça a nossa gloria nacional.

* * *

Nenhum brasileiro teria feito sintese mais comovedora. Por atos e palavras nunca faltámos ás nações com o nosso espirito fraterno, servimos firmemente á causa da arbitragem, não entretemos veleidades agressivas contra nenhum povo, baseamos a nossa politica na amizade e na solidariedade com os nossos vizinhos do continente.

Eis o que foi dito pelo presidente dos Estados Unidos e nos enche de justificado orgulho.

* * *

Mas pela justiça e pela liberdade tiraremos a espada, como já o fizemos no passado. Não somos surdos nem cégos ás realidades dos tempos.

O nosso espirito de paz não impede que reconheçamos onde está o perigo da agressão e formemos nas fileiras dos que o combatem. Não somos, como povo parte da humanidade, neutros nesta guerra. Não o fomos nunca.

Desde o primeiro dia, o instinto disse-nos onde se achava a causa da justiça e ficámos contra a barbaria pela civilização.

Estivemos com a França e a Inglaterra, a Polonia, a Belgica, a Holanda, a Noruega, como estamos com a Grecia heroica e a Iugoslavia abatida, desde que marcharam os exercitos da invasão.

Estaremos com a America e se os Estados Unidos ou outro qualquer povo americano forem arrastados á guerra, iremos com eles. Essa é a nossa decisão, tomada ha cento e dezenove anos, quando o principe, em nome do povo, declarou a independencia, que a America foi a primeira a reconhecer.

Economia nordestina

As declarações que prestou á Agência Meridional o sr. Rui Carneiro, sôbre a possibilidade de instalar-se uma Distilaria na zona do brejo paraibano, a-fim-de atender á situação dos fabricantes de rapadura, a braços com uma crise de consumo que lhes desvaloriza o produto, encontram no Nordeste uma bôa repercussão.

Também nos sentimos felizes em constatar que o interventor do vizinho Estado conseguiu interessar o govêrno federal em vários serviços que vão auxiliar o desenvolvimento de sua terra e atender a problemas de saúde pública ou de assistência social.

O nordeste do Brasil fórma de tal modo um blóco solidário que o bem-estar e o progresso de cada uma de suas unidades interessam ás demais, igualmente, como si se tratasse de um assunto local.

A nós não convêm vizinhos de economia desequilibrada; mas que sejam igualmente prósperos e ricos, a ponto de resolver suas questões fundamentais e cooperar conôsco na solução dos problemas comuns.

A questão do combustivel envolve interesses tão largos que todo o nosso empenho é alargar a produção do álcool motor.

Si o fabrico do açucar foi limitado, por motivos ponderáveis de ordem econômica e social, o mesmo não se dá com o plantio da cana, desde que os excedentes sejam aplicados no fabrico do álcool. E é muito melhor que se espalhem distilarias pelas zonas canavieiras, do que produzir cotas de sacrifícios para ser exportadas ou fabricar rapadura, cuja venda não compensa a inversão do capital.

Um país, como o nosso, onde o petróleo continúa a ser uma possibilidade mais ou menos distante, deve voltar-se para a fabricação intensiva do álcool, uma vez que êsse carburante é excelente sucedâneo da essência estrangeira.

Como o combustivel interessa diretamente á defesa nacional, estaremos tanto mais defendidos quanto mais a coberto estivermos das necessidades da gasolina estrangeira.

O interventor paraibano acha-se também empenhado na industrialização das fibras que se cultivam no sertão paraibano, sem excluir o côco, que constitue bôa fonte de riqueza litorânea.

O agave, o caroá, o algodão e o côco fornecem á indústria brasileira uma contribuição de preço e não é possivel que fiquemos indiferentes ás manufaturas de tais produtos.

Vemos que nossas possibilidades de país fornecedor são cada vez maiores e a guerra nos abriu uma porção de mercados, que poderemos conservar, desde que melhoremos e aperfeiçoemos a produção.

FALECEU COM 142 ANOS

Deixou 70 netos e 143 bisnetos

FLORIANOPOLIS, 10 (A. M.) Faleceu com a idade de 142 anos, o sr. Guilherme Burake, que participou das guerras de 1864 e 1866 na Europa. Deixou 70 netos, 143 bisnetos e um tataraneto.

Refugiados para os EE. Unidos

LISBOA, 10 (U. P.) — Os vapores Niassa e Serpa Pinto zarparam para New York, conduzindo 870 passageiros, na sua maioria refugiados estrangeiros da guerra.

O Serpa Pinto receberá, em Casa Blanca, mais 260 passageiros.

QUANDO O SOFRIMENTO UNE TODOS OS INGLESES NUM SO' BLOCO

Sheilah GRAHAM

(Copyright da "North American Newspaper Alliance" e dos "Diarios Associados")

BRISTOL, Inglaterra, agosto de 1941 — (Por via aerea) — (Retardado) — Winston Churchill estava aqui, no Grande Hotel, no dia em que cheguei e que coincidiu com o terrivel bombardeio sofrido por esta cidade. Enquanto o Premier da Vitoria estava no hotel uma bomba nazista levou uma grande parte da melhor casa de alojamentos da cidade. Soube disto imediatamente. Neste raid os alemães visaram exclusivamente o centro comercial e residencial da cidade, matando muitos civis nas suas estreitas ruas. Lojas e residencias ficaram reduzidas a escombros.

Churchill calmamente sentado numa cadeira esperou que terminasse o raid, imperturbavelmente fumando o seu inseparavel charuto. Logo que foi dado o sinal de "tudo limpo", Winnie chamou o gerente do hotel e disse:

— Gostaria de tomar um banho. Quer fazer o favor de providenciar?

Se ele houvesse pedido uma roupa de aviador o gerente não ficaria mais atrapalhado. Só havia agua no hotel no andar terreo, nos tanques, pois as bombas nazistas desorganizaram todo o sistema de abastecimento de agua da cidade. Todos os empregados do hotel foram mobilizados. Uma verdadeira procissão de baldes e jarros dagua. Até em lata de leite se levou agua para encher a banheira do quarto de Churchill.

"Esquentem mais agua", era a voz que o gerente dava para todos os lados. Foi um alvoroço no hotel. Ele é a vontade ferrea, a vontade que não sabe encontrar obstaculos intransponiveis. Mesmo nas coisas mais simples, Winston Churchill é exigente em tudo. Sua vontade foi pois satisfeita em pouco tempo.

Quando tudo parecia estar pronto, o gerente viu que a agua estava cheia de ciscos. "Precisamos filtrar a agua", disse para Churchill.

— Não — retrucou o primeiro ministro que sempre anda apressado. — ou agora ou nunca.

E tomou banho com todos os ciscos pintando a agua.

Assisti aos trabalhos de desobstrução de Bristol. E' um espetaculo que empolga e que faz a gente admirar mais este povo singular. Vi cadaveres serem retirados dos escombros. Ninguem se maldizia. Todos trabalhavam e a cada quadro mais doloroso, a reação que eu vi era o polegar para cima, o sinal da vitoria que os ingleses aprenderam a usar como um substitutivo para os lamentos. A arrumadeira do hotel me contou como escapou. Ela e o marido tiveram a casa atingida por uma bomba. Fizeram uma abobada sobre o corpinho da filhinha de dois anos. Felizmente algumas vigas evitaram o esmagamento dos tres. A garotinha chorando disse:

— "Oh! mamãi, não gosto de bombas!"

Agora a arrumadeira está procurando mandar a filhinha para o campo, pois pensa que Bristol será castigada novamente pelos alemães. Ela é uma inimiga feroz de Hitler. Aplaude os russos e diz que a aliança anglo-russo-americana salvará a humanidade dos canibais nazistas.

Quando deixei Bristol rumo a Wanston parei numa estalagem para fazer uma refeição. Comi bem e bebi cerveja. Quasi tudo como nos tempos normais. Em toda parte a gente sente a grandeza e o estoicismo do povo britanico e robustece a certeza que um povo com aquela fibra nunca poderá ser dominado.

Outra coisa que achei extraordinario em Bristol: ali estão localizadas varias grandes fabricas de chocolates e bombons. Ninguem, porem, se preocupa em comer chocolates. O mesmo acontece com o consumo de cigarros. Uma mocinha me explicou muito satisfeita:

"Fazemos um sacrificio enorme, mas é preciso não esquecer que todas nós temos o pai, o irmão ou o noivo nas forças combatentes. Eles precisam muito mais destas coisas do que nós. Mas, a senhora fique sabendo que quasi todos os chocolates são devolvidos, pois os nossos entes queridos fazem questão que comamos os chocolates que lhes enviamos com tanto carinho."

A solidariedade que esta guerra trouxe para o povo britanico é uma coisa empolgante. As cidades se transformaram em familias e a nação numa grande familia. Na Inglaterra não existem mais desconhecidos. Todos se conhecem. Todos são irmãos que lutam por uma causa comum: a causa da liberdade, da independencia, da honra.

Situação dificil na Italia

BERNA, 10 (R.) — Um indicio de que a situação interna italiana não é boa é fornecido pelo comunicado divulgado pela agencia oficial alemã, a qual anuncia que Mussolini convocou todos os prefeitos para uma conferencia sobre a situação interna do país.

Acrescenta que Mussolini recebeu ,ontem, em audiencia, os prefeitos de Ascoli, Piceno, Macerata e Pesara. Os demais serão recebidos nos proximos dias.

Decretos do Govêrno Federal

Numerosas naturalizações concedidas — Promoções e outros atos nas pastas da Fazenda, da Marinha e da Aeronáutica

RIO, 10 (A. M.) — O presidente da Republica assinou os seguintes decretos:

Na pasta da Justiça:

Concedendo naturalização: a Antonio Felipe, Manuel José da Costa Ferreira, Antonio de Oliveira, Antonio Pereira de Araujo, Antonio Alves da Silva, Antonio Paiva, Antonio Joaquim de Oliveira, Antonio Ferreira da Costa, Alberto Carvalho de Oliveira, Albino da Costa, Anibal Francisco Pavalhão, Arcelino Gomes Ferreira, Anacleto Lourenço, Antero Gaspar, Arnaldo de Oliveira, Camilo das Neves, Felicíano Ferreira da Silva, Constancio Igrejas, Herminio Lopes da Silva, José Faria de Carvalho, José Dias, José Fonseca, José Teixeira, José dos Santos Dias Junior, José Maria Tavares, José Maria, José Maria Marques, José Bento da Silva, José Afonso, José de Paiva, Joaquim Barbosa de Madureira, Joaquim da Silva Carvalho, Joaquim de Oliveira, Joaquim Tavares da Costa, João Domingos, João Batista, João Miguel dos Santos Rodrigues, João José da Silva, Januario Dionizio, Luciano Antonio Domingues, Luiz Moreira dos Santos, Luiz Martins Sobral, Luiz Carlos de Souza, Manuel Fernandes de Abreu de Souza, Manuel José Pacheira, Manuel Antonio Pestana, Manuel Soares de Almeida, Manuel Munhões, Manuel José Afonso, Manuel do Patrocinio, Manuel de Matos Almeida, Manuel Luiz Pacheco, Manuel José Domingues e Serafim Rodrigues, naturais de Portugal; a Eduardo Ferrarez, José Cardinali e Jacomo Bottero, naturais da Italia; a Lino Ogando Vidal e Miguel Manreno Alcantara, naturais da Espanha; a Moysés Arem Flaksman, natural da Rumania; a Arlindo Assad Dirbeire, natural do Libano; e a Francisco Pena, natural da Argentina.

Na pasta da Fazenda:

Promovendo, por merecimento os maquinistas maritimos: Aurilio Pires Muniz, da classe G para a H, e Luiz Sapienza, da classe E para a F; os serventes: Maria do Patrocinio Medeiros e Benedito Alves de Castro, da classe B para a C; os foguistas: Jorge Moraoleck, da classe E para a F, Lino Morais da Silva, da classe D para a E e João de Almeida Lima, da classe B para a C; e os estatisticos-auxiliares: Augusto Pena Filho e Waldir de Abreu, da classe E para a F.

Promovendo, por antiguidade: João Manuel da Silva, maquinista maritimo, da classe F para a G; Amando Quilos Barata e Odorico de Lima, serventes, da classe B para a C; Manuel Eleuterio, foguista, da classe C para a D; Antonio Manuel Braga de Souza, e Hilario José da Rocha, estatisticos-auxiliares, da classe E para F.

Na pasta da Guerra:

Removendo, a pedido, Pedro Navarro Mendes, escrevente, classe F, da 2ª Circunscrição de Recrutamento para o Estado Maior do Exercito.

Na pasta da Marinha:

Promovendo, por merecimento: Paulo François Alebert, desenhista, da classe G para H; os operarios de imprensa Antenor Serafim das Chagas, da classe E para a F, Rubens Lano Campos, da classe C para a E, e Onicio Ramos, da classe C para a D.

Promovendo, por antiguidade: José Antonio de Souza, desenhista, da classe H para a I; os operarios de imprensa: Adriano Ferreira de Araujo, da classe F para a G, Anisio do Amaral Gurgel, da classe E para a F e Sebastião de Lucas, da classe C para a E, e João Jeremias Vieira, foguista, da classe D para a E.

Aposentando: Amaro Jeronimo da Silva, operario de arsenal, classe G, Benedito da Mota, foguista, classe F, Francisco dos Santos Freire, patrão, classe H, Manuel Ferreira Nunes, foguista, classe F, Manuel Vitorio do Espirito Santo, operario de armamento, classe G, e Vicente Caruso, operario de armamento, classe G.

Concedendo a Medalha da Vitoria ao 2º SG-EG n. 2.412, João Faustino dos Santos.

Concedendo as vantagens estipuladas no decreto-lei n. 8.864, de 21 de junho de 1941, extensivas á Marinha de Guerra pelo decreto n. 3.544, de 22 de agosto do mesmo ano, ao vice-almirante Carlos Augusto Gaston Lavigne, por ter solicitado sua transferencia para a Reserva Remunerada.

Retificando o decreto que transferiu compulsoriamente para a Reserva Remunerada o 2º sargento do Corpo do Pessoal Subalterno da Armada, Alfredo Vieira, para, conservando-se na mesma situação de inatividade, conceder-lhe mais quatro cotas de dois por cento sobre o soldo da graduação de 2º sargento, além da que lhe foi concedida pelo citado decreto.

(Conclúe na 5.ª pagina)

Laval, homem marcado pelo desencontro com o que é a propria alma de seu país

Augusto Frederico SCHMIDT

(Copyright dos "D. A.")

RIO — Insondavel e misteriosa é a natureza humana. Impossivel fixar-lhe as fronteiras, submetê-la ás leis da razão; impossivel predeterminar o caminho de um homem sôbre a terra ou fixar a origem dos seus atos e o que é capaz de conduzi-lo e de inspirar-lhe a ação.

Pierre Laval, homem publico francês, é um convite á meditação, é um sêr cuja estranha existencia é capaz de nos levar ao coração da maior perplexidade e confusão. O que pensa, o que deseja, o que pretende Laval, é materia para as mais desencontradas cogitações. Será de um simples traidor, um homem irresistivelmente seduzido pela miséria de se abandonar ao inimigo? Ou em Laval, se verifica um modo de vêr e conceber o mundo hermético, incompreensivel, particularissimo?

Henri Torrès, o famoso advogado francês e antigo deputado que esteve no Brasil até meses passados, envia-nos de New York um volume intitulado: "A França traida: Pierre Laval". Trata-se de um livro de orador e advogado, de um livro de uma peça só, redigido no fogo da paixão, e que sendo por isso de muito interesse, está no entanto, bem longe das obras plenamente realizadas, onde encontramos um espirito á procura da verdade e capaz de estudar o seu tema de maneira não prevenida.

"Maitre" Torrès, a propósito da traição lavalista tem nitidamente uma tese a defender e o seu raciocinio se dirige numa direção unica. Nesse Laval, descrito por Torrès, desde os primeiros passos da vida do tão discutido politico francês, tudo sempre se orientou no sentido exclusivo de alcançar a traição.

Torrès principia a historia de Laval nos descrevendo a carreira tenaz desse homem, que caminhou da maior pobreza para a fortuna e para uma notoriedade, por vezes escandalosa, mas, sem duvida, universal.

Tudo o que Pierre Laval estudou, nos conta Torrès, foi no meio das maiores dificuldades. Condutor de um correio-diligencia, e mal tendo completado as letras primarias, era nesse duro trabalho que o futuro presidente do Conselho de França encontrava alguns momentos livres para adquirir os conhecimentos indispensaveis, que lhe haviam de servir para uma longa vida publica. Tendo conseguido, depois, realizar um mediocre curso de bacharelato, sempre numa luta constante contra a miséria, Laval se inicia como advogado de operarios, trabalhando cruelmente apenas para viver da maneira mais sôbria e pobre.

Em trezentas e poucas páginas, Henri Torrès se incumbe de nos informar de toda a carreira de Laval, nos seus mais infimos detalhes. Sabemos, pelo seu veemente e indignado biógrafo, como Laval foi aos poucos adquirindo entre os operarios, conceito e clientela de advogado, servindo sempre aos que o procuravam muito mais com a sua tenacidade e "ruse" de auvernez, do que propriamente com as poucas luzes juridicas de que dispunha. Naturalmente o advogado dos trabalhadores e o homem de esquerda, e mesmo militante comunista, foi dentro em pouco se transformando no patrono dos capitalistas, dos donos de fábricas, da alta burguesia. Isto é um caso comum, uma retificação realista dos ardores da juventude, a que só resistem as almas apostolares, os seres que nasceram para a fidelidade.

O Laval que Torrès nos apresenta é o contrario do homem de ideal. Poucos politicos dessa grande França, tão mal servida nesta hora por filhos tão indignos, terão como Pierre Laval o desprezo pelo que não está situado no plano comum da vida e do mundo. França eterna, imponderaveis irresistiveis que comandam, missão civilizadora da França herdeira e continuadora da cultura greco-latina, tudo isso, para o avisado Laval não passa de palavras destituidas de um sentido efetivo, de uma realidade substancial. O que êle quer é o que é prático, visivel e se traduz imediatamente em poder e fortuna. Que morram pelos formulas e pelo espirito nacional, os Péguy, os Psichary, os soldados do sonho, os que se embriagam com a musica barresiana da patria e dos mortos, enquanto êle, Laval, se enriquece com as combinações e vai crescendo e se fortificando.

Essa imagem que Henri Torrès nos apresenta, assim amesquinhada por um bom sendo multas vezes, iludir ao que era considerado o mais lucido povo do mundo. Durante alguns momentos, a figura de Laval se ergueu como a do homem forte

(Conclúe na 9.ª pagina)

O MOMENTO INTERNACIONAL

Enquanto os alemães apertam o cêrco de Leningrado e de Odessa, os russos continuam a desenvolver sua contra-ofensiva no setor de Gomel, a qual segundo algumas informações, não confirmadas oficialmente, teria logrado retomar a cidade de Smolensk.

Os próprios alemães confessam "a resistência tenaz e desesperada dos russos", mas não estão dispostos a medir sacrificios na frente norte, achando talvez que a posse da antiga capital tenha, além do mais, um grande efeito moral sôbre o desenvolvimento das operações.

Mantendo-se nas defesas da praça, com uma tenacidade quase selvagem, os russos procuram atingir gravemente o flanco esquerdo do inimigo, enquanto o submetem ao mais terrivel desgaste de pessoal e de material que já se viu nesta guerra.

Não se póde dizer que o Führer não venha a conseguir aquêles objetivos, a-pesar-de que o duro e feroz cêrco de Madrid deixe supôr que a resistência soviética venha a ser prolongada. Mas si o general Konieff alargar a cunha, que vem introduzindo no centro das linhas alemãs, isso póde ter imediata repercussão nos demais setores da guerra.

Volta-se a falar na possibilidade de uma ação militar no Oriente Próximo, pelo fato de não se explicar de outro modo a concentração de tropas alemãs, italianas e búlgaras; mas por êsse lado as potências do Eixo não terão grandes possibilidades diante de si.

Nada de positivo, quanto á situação japonesa; mas os telegramas insistem em afirmar que o Mikado evolue lentamente na direção do meridiano de Washington.

O govêrno de Tokio percebeu que a Alemanha nada lhe póde dar no momento; enquanto os aliados valem não sòmente pelo que lhe podem dar, mas pelo que lhe podem tirar.

Mesmo que os aliados não disparassem um tiro sôbre o Japão, só a circunstância de bloqueá-lo economicamente o poderia levar ao canto do muro.

Sòmente, para o presidente Roosevelt não é bastante que o Japão deixe o seu conúbio com o Eixo. E' necessário que cesse o seu expansionismo agressivo; e nesse ponto ter-se-á de atender ás aspirações chinesas

Atos do Govêrno Estadual

Nomeação de professora para a Escola de Aplicação — Os infratores do Regulamento do Trafego — I.P.S.E. — Aviso da Recebedoria — O pagamento, hoje, no Tesouro

O interventor federal assinou ontem os seguintes atos:

promovendo a professora Ismaelita Figueredo de Oliveira, da cadeira 23 3ª entrancia de Camocim do municipio de Bezerros, de acôrdo com a classificação alcançada na 5ª turma diplomada pela Escola de Aperfeiçoamento, para a cadeira 311, 4ª entrancia do G. E. Xavier de Brito.

nomeando a professora Maria da Penha Pereira Magalhães para reger a cadeira 3 trabalhos manuais da Escola de Aplicação;

a professora Maria Elisa Guimarães para reger a cadeira 4 noturna do G. E. Siqueira Campos;

a professora Maria do Carmo Dias da Cruz para reger a cadeira 41, trabalhos manuais do G. E. Joaquim Tavora;

a professora Bertine Corrêa de Almeida para exercer o cargo de datilografa da Escola Tec. Prof. Masculina;

a professora Josefa Maria da Silva para reger a cadeira 19, 3ª entrancia na sede de Bezerros;

concedendo a Rita de Cassia Nunes da Silva, enfermeira do D.S.P., 90 dias de licença.

DELEGACIA DE TRANSITO

Por infração ao Regulamento Geral do Trafego Publico estão sendo chamados a comparecer a essa Delegacia, no prazo de 48 horas, os condutores dos veiculos abaixo:

DIA 9-9-941. — Parar no cruzamento — bonde — 131; cortar o corso — 2402; estacionar fora da posição normal — 1150 e 2409; avanço ao sinal — 791, 23-S.M., 255, 7029, 4843, 536-C.E. e 686; excesso de velocidade — 2192, 7218 e mot. — 314; desobediencia ao sinal de parada — 913 (moto), 3038 e 6766; falta de matricula — 3038; não conduzir carteira do Instituto — 3038 e 2508; meio fio bonde parado — 3988 e 3773; não parar no pôsto — 2898; resalva vencida — 6849 e 409; excesso de fumaça — 4123; não fazer o sinal regulamentar — 3667; contra mão por edital — 936; dirigir sem precaução — 511; falta de luz no farol — bondes — 122, 13, 149, 23 e 32; falta total de luz — 654 e 754; placa mal iluminada — 2666; buzinar depois das 22 horas — 847, 4771, 7245, 3542 e 3851.

Os seguintes motoristas estão sendo convidados a apresentar á Delegacia três fotografias com as dimensões de 3 x 4, afim de serem apostas nos respectivos prontuarios:

Maurice Lerift G. Williams, Silvestre Nascimento, Jorge Carneiro da Cunha, Julio da Rocha Pereira, cap. João Morais Niemeyer, Rinaldo Amorim de Lemos, Euclides Cesario Lins, Manoel Galdino dos Santos, Antonio Sabino Ferreira Neto, Oscar Cavalcanti, Antonio Augusto de Almeida, Leonidio Correia da Silva, Artur Marques de Almeida, Antonio Ommundsen Filho, Bruno Alcoforado, dr. Sebastião Lins Cavalcanti, João Rodrigues da Silva, Georg Roth, Manoel Rodrigues de Morais e Aprigio Gomes de Lima.

RECEBEDORIA

COBRANÇA DE IMPOSTOS DO 2º SEMESTRE DO ATUAL EXERCICIO — O diretor da Recebedoria está chamando a atenção dos interessados para o edital n. 214, que está sendo publicado no Diario do Estado, relativo á cobrança de impostos de industria e profissão e contribuição de bombeiros do segundo semestre do atual exercicio dos bairros do Recife, São José, Poço, Varzea; e secção de Arruda: Beberibe Tegipió e Coqueiral.

INSTITUTO DE PREVIDENCIA DOS SERVIDORES DO ESTADO

O Instituto de Previdencia dos Servidores do Estado pagará hoje, quinta-feira, 10º dia util, aos reformados de 1 a 250.

TESOURO

O Tesouro pagará, hoje, das 9 ás 11 e das 14 ás 16 horas, ao 10º dia:

Diretoria de Educação Fisica Escolar (Monitoras auxiliares e serventes externos), professoras estagiarias do Instituto Pedagogico, contratados professoras de trabalhos manuais de 4ª entrancia.

— O pagamento será efetuado mediante a apresentação da carteira de identidade

VISITARAM A BASE DO GALEÃO

Boa impressão dos aviadores paraguaios

RIO, 10 (A. M.) — Os aviadores militares paraguaios visitaram, ontem, a base aérea do Galeão, na Ilha do Governador, onde estão instaladas as grandes oficinas de montagem e construção de aviões.

Demoraram-se longo tempo apreciando os trabalhos que os operarios realizavam no momento, expressando sua admiração pelo nosso progresso tecnico.

Percorreram os hangares e salas de vôo cego, sendo, em seguida, levados a ver o mapa do Brasil sobre o qual estão traçadas todas as linhas do Correio Aéreo Militar, uma das quais atinge o Paraguai.

Após, os oficiais visitantes almoçaram na base, tendo falado, á sobre-mesa, o major Pablo Stagni.

Restrição aos automoveis particulares

BERNA, 10 (R.) — Noticias de Roma informam que os proprietarios de automoveis particulares na Italia não terão renovadas suas licenças a partir de primeiro de outubro.

O numero de licenças para caminhão será reduzido na mesma época. O petroleo e seus derivados ficarão reservados unicamente ao governo.

Cousas da cidade

MANUEL ALMEIDA

O velho Manuel Almeida Alves de Brito fechou ontem os olhos para o mundo, depois de uma vida de trabalho honesto e de interesse pelo bem publico.

Nunca nos esquecemos que Manuel Almeida fez construir á sua custa um Hospital para crianças, vindo assim ao encontro de um dos problemas mais angustiantes de uma cidade como a nossa, que é o da mortalidade infantil. Ele sentiu de perto a gravidade do terrivel mal, que devasta a infancia desvalida. Sabia que a miseria rondava os pobres infantes ao nascer; e entrava com um coeficiente dos mais elevados para o terrivel massacre.

Não tendo nascido no Recife veio, entretanto, para aqui bem moço; aqui constituiu familia; aqui se estabelecera; aqui organizara a sua firma, formando solido cabedal. Mas o dinheiro para ele só valia em função do bem que poderia causar aos seus semelhantes. Por isso deu á cidade um Hospital, o que é um caso unico nos anais da beneficencia pernambucana.

Manuel Almeida vai ser sepultado hoje no Santo Amaro. Todas as crianças do Recife, ricas e pobres, devem guardar o nome desse bom velho, como o de um generoso amigo. — S.

ILEGÍVEL

NÃO SOFREU AVARIAS A CARGA DO "LAGES"

CONSTATADOS DOIS PEQUENOS FUROS NO PORÃO 3 — PROSSEGUEM OS REPAROS E NO PROXIMO SABADO O NAVIO SAIRA' PARA NEW ORLEANS — ARRIBOU UM NAVIO HOLANDÊS — ESPERADOS, HOJE, TRÊS NAVIOS

Entraram cinco navios durante o dia de ontem, no porto: **St. Maarten**, de nacionalidade holandesa, **Chester O. Swain**, panamaense, **Mount Pelion**, grego, e os paquetes nacionais **Itapui** e **Pedro I**.

O **St. Maarten** veiu arribado para reabastecer-se de combustivel. Atracou em frente ao armazem 6 ás 6 e 30; o **Chester O. Swain** trouxe carregamento para o porto e atracou ás 8 e 10, em frente ao armazem 1; o **Mount Pelion** arreou ferros na zona da franquia e segundo estamos informados veiu reabastecer-se de combustivel.

O paquete **Itapui**, procedente do sul, atracou ás 11 e 10 em frente ao armazem 9. O ultimo navio a entrar foi o **Pedro I**, que procede do sul e atracou em frente ao armazem 8 ás 18 horas.

NAVIOS SAIDOS

Deixaram o porto, ontem, os seguintes navios: **Campinas**, do armazem 9 para o norte; **Araranguá**, do armazem 11, para o norte; e o cargueiro panamaense **Wawa**, do armazens 6, para a America.

A SAIR DO PORTO

Estão se preparando para deixar o porto os seguintes navios: **Pedro I**, do armazem 8 para o norte; **Araranguá**, do armazem 11 para o sul; **Itanagé**, do armazem 12 para o sul; **Pará**, do armazem 10 para o norte; e o **St. Maarten**, do armazem 6 para o sul.

ATRACADOS NO CAIS E AO LARGO

Encontram-se atracados no cais: **Chester O. Swain**, armazem 1; **St. Maarten**, armazem 6; **Lages**, armazem 7; **Pedro I**, armazem 8; **Itapui**, armazem 9; **Firangi**, armazem 10; **Arataia**, armazem e **Chui**, armazem 13.

Ao largo: **California, Librato, Esmeralda, Aida Lauro, Pampano** e **Mount Pelion**.

ESPERADOS HOJE

São esperados, hoje, neste porto: **Araranguá**, de Cabedelo, para o armazem 11; **Itanagé**, do norte, para o armazem 12 e o **Pará**, do sul, para o armazem 10.

NAO SOFREU AVARIAS A CARGA DO "LAGES"

O cargueiro nacional **Lages**, que deixou o porto a 7 do corrente, com destino a New Orleans com grande carregamento, voltou ao Recife, conforme tivemos oportunidade de noticiar, por ter o seu comandante constatado agua num dos porões.

A nossa reportagem esteve, ontem, em visita ao **Lages**, conversando por alguns instantes co mo seu comandante, capitão Benjamin Romer, que nos disse dos motivos que determinaram a volta do navio a este porto no dia 8. O **Lages** deixara o Recife com um grande carregamento para os Estados Unidos. Leva ..... 6.737.768 quilos. De café 30.341 sacos; de fecula 418 sacos; de adubo 32.574 sacos; de produtos farmaceuticos 66 caixas; de areia monazitica 9.200 sacos, de manganês 2.398 sacos e de bauxita 2.700 toneladas.

Quando havia viajado doze horas foi constatado que havia agua no porão três e dada ordem para retroceder ao Recife. Foram empregadas bombas de sucção para retirada da agua mas sem resultado. A quantidade de agua tirada era menor do que a entrada constantemente pelos dois furos, de aproximadamente duas polegadas cada um.

Desde ante-ontem que começou o serviço necessario para que o navio possa prosseguir viagem. O local dos furos vai receber uma couraça de chapa e em seguida um caixão de cimento. E' uma operação provisoria, que permitirá apenas essa viagem pois que no Rio, no seu regresso, tudo será convenientemente reparado.

A carga do navio não sofreu avarias.

HORARIO DAS MARES

Primeira baixamar, 00 e 35; primeira baixamar, 7 e 15; segunda baixamar, 13 horas e segunda preamar, 19 e 20.

DR. JOSE' CALDAS
Do Serviço Dr. Pitanga dos Santos com 23 anos de pratica
Doenças dos intestinos — hemorroidas — fistulas — Diarréa — Prisão de ventre.
— EDIFICIO SUL AMERICA —

PODERÃO MATRICULAR-SE NOS TIROS DE GUERRA

Os maiores de 35 anos e os reservistas de 3.ª categoria

RIO, 10 (A. M.) — O ministro da Guerra baixou uma portaria estabelecendo que podem se matricular, nos tiros de guerra e escola de instrução militar, os menores de vinte anos, os maiores de 16 e os de vinte até trinta e cinco anos quando já forem reservistas de terceira categoria.

Aqueles que obtiverem o adiamento de alistamento em virtude de ser arrimo da familia, os casados com filhos e os naturalizados de vinte a trinta e cinco anos tambem poderão se matricular.

No preparo de bolos ou doces e nos demais usos domésticos, o Leite Condensado Marca "MOÇA" dá sempre ótimos resultados.

INSISTA NA MARCA MOÇA
PARA TER O MELHOR LEITE CONDENSADO
90-40

CHEGARAM, ONTEM, TRES AVIÕES

O PP-PAW, da "Panair", prosseguiu viagem para o sul depois de curta demora no aeropôrto — Esperado de Fortaleza, á tarde, o PP-PBA

Três aviões chegaram, ontem, a esta cidade: PP-PAW, de Belem, com escalas em São Luiz, Parnaiba, Fortaleza, Areia Branca e Natal; o PP-CAV (Calçara, da Condor e o PP-PBA, da linha cearense da Panair, procedente do Rio, com escalas em Vitoria, Canavieiras, Salvador, Aracaju' e Maceió.

O primeiro chegou, aproximadamente ás 10 horas e depois de curta demora no aero-porto zarpou para o sul.

PASSAGEIROS DO PP-CAV

O PP-CAV chegou ás 17 horas, procedente de Belem, com escalas em Abaeté, Cametá, Balão, Alcobaça, Marabá, Imperatriz, Carolina, Urussui, New York, Floriano, Amarante, Terezina, João Pessoa, Repartição, Porto Alegre Parnaiba, Fortaleza, Natal e Cabedelo.

Desembarcaram cinco passageiros, vindos de Fortaleza: Jauri Leal, Hana Kieser, Herbert Oebone, Vicente de Castro Filho e José Aibe; em transito, viajam, de Fortaleza para Salvador — o sr. João da Forta Gentil; de Fortaleza para o Rio — os srs. Antonio Moreira Neto e José Norberto de Carvalho.

Embarcam, hoje, no mesmo aparelho, nesta cidade, para o Rio, os srs. Humberto Cavalcanti Albuquerque, Giacomo Vettorio, Pietro Cristina e José Fontes.

PASSAGEIROS DO PP-PBA

Desembarcaram sete passageiros do avião PP-PBA, da linha cearense da Panair: Rui Carneiro, Edvaldo Medeiros, Alano Lima, Henrique Candido Cavalcanti de Albuquerque, Otavio Gouveia Freire e Herbert Daniel e de Maceió o sr. Sadoc Baltazar.

Viaja em transito, de Salvador para Fortaleza o sr. Russell Brown Wilson.

Nesta cidade, embarcam, hoje, no mesmo aparelho, para Natal, os srs. Roberto da Mota Cunha Freire e Ernesto Baier e para Fortaleza os srs. Aluizio Alexandrino Machado, João de Belli e João de Albuquerque Montenegro.

AVIAO SAIDO ONTEM

Saiu, ontem, apenas o aparelho PP-PAW, da Panair, com destino ao Rio, com escalas em Maceió, Aracaju', Salvador, Canavieiras e Vitoria.

A SAIR HOJE

Hoje, sairão três aparelhos: Lati, para o Rio, direto, ás 6 horas; Condor, para o Rio, com escalas em Maceió, Salvador, Ilheus, Belmonte e Vitoria, ás 5 e 30; e o PP-PBA, da linha cearense da Panair, ás 7, para Fortaleza, com escalas em Cabedelo e Natal.

ESPERADO APENAS UM APARELHO

E' esperado, hoje, apenas um aparelho — o PP-PBA, da Panair, procedente de Fortaleza, com escalas em Natal e Cabedelo.

Uma emprêsa magnífica

Assim considera a C. Nacional de Aviação o jornalista Fernando Ortiz Echague

O jornal **La Nacion**, de Buenos Aires, divulga o seguinte artigo de autoria do sr. Fernando Ortiz Echague:

"RIO DE JANEIRO — Com o mesmo entusiasmo e fervor semelhante ao que demonstra entre nós o engenheiro Julio A. Nobre, empenhado patrioticamente em doar á aviação argentina cinco mil pilotos, o seu colega na imprensa carioca, o prestigioso escritor Assis Chateaubriand, colaborador de **La Nacion**, lança uma campanha em favor de uma empresa magnifica: dotar o Brasil de uma grande frota aerea, sem despesa para o Estado. E vai conseguindo o batalhador jornalista, pois o numero de aviões doados por empresas particulares e pessoas ou grupos de pessoas generosas, monta hoje a 164. Trata-se de aviões de escola, de construção estrangeira e de tipo mais ou menos uniforme, que são entregues aos clubes aéreos, disseminados pelo país para formação e treinamento de pilotos civis. Como iniciativa complementar, merece ser citada e até mesmo imitada entre nós, a criação de um Fundo Nacional de Gasolina para o qual contribuem com seus óbulos, pessoas modestas que não podem dar aeroplanos. O Fundo Nacional de gasolina é administrado de modo que qualquer cidadão pobre que sinta vocação para aviador, não se veja privado de segui-la, por falta de recursos. O futuro piloto recebe **bonus** que poderão ser trocados por gasolina, em qualquer escola civil onde se escreva para a sua aprendizagem. Assim se desenvolve no Brasil, rapidamente, — unindo o esforço oficial ao particular — o espirito da aviação, que é justamente com o radio, o instrumento mais precioso para um Estado moderno. O Novo Estado Brasileiro maneja muito bem esses dois instrumentos — aviação e radio — numa feliz combinação da psicologia e tecnica. Isso é possivel, sobretudo, porque o presidente Vargas é, há muitos anos, um viajante do ar e jamais emprega outro meio de locomoção para as suas missões oficiais. Asseguram-me que é o chefe do Estado que possue mais horas de vôo, e apesar de Mussolini ser piloto, isso não me custa crer, dadas as imensas distancias desta infinita Republica. O caso é que o Brasil contava em 1930 com 10 aerodromos e hoje tem oitocentos. E tudo o que se refere á aviação, se desenvolve na mesma escala fabulosa. O certo é que o Estado conta aqui com recursos que o nosso não possue, inclusive a ordem dada á imprensa para dar pouca importancia ás noticias lutuosas referentes á aviação, o que é, sem duvida, uma das maneiras de animar as pessoas que sentem vocação. Um dos melhores elementos para a propaganda em que está empenhadas a Comissão Central da Campanha pró-Aviação Civil Brasileira é a cerimonia do batismo dos aviões doados, aos quais são dados nomes de proceres americanos e escritores de fama continental. Um dos primeiros aviões batizados tomará o nome de Bartolomeu Mitre, simbolo excelso da amizade entre o Brasil e a Argentina.

Presidiu o Congresso Transmontano

LISBOA, 10 (U. P.) — Noticiam de Pedras Salgadas que o general Carmona presidiu a sessão inaugural dos trabalhos do Congresso Transmontano.

UM GRANDE EXEMPLO A SER IMITADO

A inauguração da linha aérea Rio-Fortaleza — Impressões dos convidados especiais da NAB — Entre os passageiros, o diretor da Agencia Meridional

FORTALEZA, 7 (Meridional) — Via Navegação Aérea Brasileira — Inaugurando a linha Rio-Fortaleza, num verdadeiro record de presteza e eficiencia, o bimotor da Nab que partiu ontem do Rio ás sete horas e quarenta, aqui chegou ontem mesmo cerca das 17,30 horas. Sobrevoando o hinterland brasileiro, ao contrario do que fazem os demais aviões comerciais que margeam a costa, o confortavel Beechcraft que fez a primeira viagem da novel empresa de navegação aérea tocou para reabastecimento em Belo Horizonte, Bom Jesus da Lapa e Petrolina, para afinal aqui chegar e ser recebido em meio das maiores demonstrações de alegria e entusiasmo por parte da população cearense, que vê nesse empreendimento notavel mais um fator de progresso para as povoações que tem o seu desenvolvimento retardado pela falta de comunicações rapidas com os grandes centros do país.

Em Fortaleza, a comitiva da N. A. B., integrada pelos senhores Vitor do Espirito Santo, diretor da Agencia Meridional e representante dos Diarios Associados; P. Henry C., redator aeronautico do Correio da Manhã, do Rio; Roberto Machado, representante do D. I. P.; Otavio Faria e José Hughes de Oliveira, representantes da N. A. B.; e jornalista Lourival Nobre de Almeida, diretor da revista carioca Aviação, foi recebida festivamente, achando-se no aerodromo do Alto da Balança entre outros, o diretor dos Diarios Associados do Ceará, sr. João Calmon; sr. Fran Martins, diretor do D. E. I. P.; representantes do A. C. C., e o engenheiro José Augusto Pluza, superintendente das rotas da N. A. B.

A reportagem dos Diarios Associados entrou em contacto dando suas impressões acerca da viagem, inclusive do comandante do aparelho, capitão Cantidio Guimarães, e do piloto, tenente Rui Portela.

SAUDAÇÃO AOS "ASSOCIADOS" CEARENSES

O primeiro a ser abordado pela nossa reportagem foi o dr. Vitor do Espirito Santo, diretor da Agencia Meridional e que vem tambem, como representante da grande cadeia jornalistica dos Associados. O nosso colega carioca depois de expressar a sua satisfação pela oportunidade de visitar Fortaleza que não via ha 13 anos, nos deu, ainda, suas impressões de viagem declarando o seguinte ao nosso reporter:

— A Navegação Aérea Brasileira é um exemplo digno de ser imitado. Até agora se negava aos brasileiros capacidade de organização, de iniciativa, de execução. Empreendimento, que tivesse á sua frente personalidades do país era empreendimento fracassado. Foi esse mesmo preconceito que entravou em grande parte a vitoria da NAB.

Um sorriso de incredulidade e a infalivel negativa eram invariavelmente as respostas que os iniciadores da empresa obtinham quando diligenciavam conseguir adeptos para a idéia que procuravam tornar realidade. Entretanto, nada lhes fez esmorecer o animo. Certos de que na aviação reside a solução de numerosos problemas brasileiros, os que se puzeram á frente da arrojada iniciativa prosseguiram sem desfalecimentos. E a viagem que acabamos de realizar, vencendo em poucas horas as centenas e centenas de quilometros que separam Fortaleza do Rio de Janeiro, deve ter deixado boquiaberto muito cetico. Até ontem a NAB era uma utopia um sonho, que só individuos estratosfericos como Euvaldo Kós, Orsini Coriolano de Araujo, Paulo Viana e Cantidio Guimarães poderiam acalentar. Hoje, porem, essa utopia é explendida realidade. E nós que pudemos gozar o conforto e a segurança do magnetico Beechcraft em que viajamos não podemos deixar de prever o futuro grandioso que está reservado á companhia de brasileiros, preparada por tecnicos brasileiros, que se organizou para servir ao Brasil".

Em seguida, passou as novas mãos uma saudação que fizera, pouco antes da chegada do PP-NAA ao campo do Alto da Balança, dirigida aos orgãos cearenses dos Diarios Associados e cujo texto é o seguinte:

"Avizinhando-me da gloriosa terra cearense, envio, de bordo deste magnifico avião da N. A. B., que a pericia inconfundivel de Candido Guimarf a conduz com rara maestria, um fraternal abraço aos queridos companheiros dos Associados de Fortaleza. Depois de uma viagem maravilhosa como esta, só nos resignamos a chegar a seu termino porque este ponto final se chama Fortaleza".

ESPLENDIDA VIAGEM

Em seguida, ouvimos o sr. P. Henry C. O redator aeronautico do Diario da Manhã expressou-se assim:

— "Fizemos uma esplendida viagem, que decorreu com perfeita regularidade. Esta é a primeira vez que venho ao Ceará e é com imensa satisfação que visito a Terra da Luz. Fizemos todo o itinerario normalmente, graças á segurança proporcionada pelo avião da N.A. B. e á pericia dos seus aviadores. A proposito, quero manifestar-lhe a minha admiração pelo campo de pouso de Fortaleza. Estou deveras impressionado com a sua magnificencia".

RECEIO QUE LOGO DESAPARECEU

O sr. Roberto Machado, representante do D. I. P., ao ser interrogado, disse:

— "Foi a primeira vez que viajei de avião. Devo confessar que, apesar da minha confiança na N. A B., ao subir no aparelho que me trouxe a esta bela cidade, senti o receio natural de marinheiro de primeira viagem. Entretanto, logo se dissipou esse receio, graças á segurança, como pude, posteriormente, verificar, oferecida pelo PP-NAA. Fizemos, assim, uma confortavel e excelente viagem. Tambem é a primeira vez que visito o Ceará e isto o faço com muita alegria pois sempre desejei conhecer esta hospitaleira terra".

GARANTIA E SEGURANÇA

Tambem foram ouvidas as impressões dos srs. Otavio Faria e José Hughes de Oliveira, representantes da N. A. B. A proposito da viagem, declararam:

— "A excelencia da viagem inaugural veio mostrar, claramente, a garantia e a segurança que proporcionará a N. A. B. aos que irão servir-se dos seus aparelhos nesta nova linha comercial de navegação aérea".

FALA O DIRETOR DE "AVIAÇÃO"

As referencias que o jornalista Nobre de Almeida fez aos serviços da N. A. B. valem como um penhor seguro do exito que obterá a grande empresa nacional de navegação aérea. Vão aqui as palavras do diretor de Aviação:

— "Tenho viajado de avião nos Estados Unidos e em paises da Europa, e, por experiencia propria, posso afirmar que os serviços da N. A. B. se equiparam, sem favor a quaisquer daqueles. Os serviços da N. A. B. valem como viagem magnifica, constituindo, isso, um aprazivel week-end. Já estive no Ceará em 1936, levando daqui uma ótima impressão. Agora, ao revir esta hospitaleira terra, faço-o com imensa satisfação, sobretudo por verificar, mesmo do ar, o progresso notavel registrado durante o tempo decorrido daquela data até hoje".

A PALAVRA DOS AVIADORES

Finalmente, ouvimos o capitão Cantidio Guimarães e o tenente Rui Portela, disseram:

"Estamos satisfeitos por termos dirigido um bom aparelho, graças ao que fizemos o percurso normalmente, sem quaisquer preocupações.

(Conclue na 9.ª pagina)

Solução aos problemas da Paraíba

REGRESSOU, ONTEM, O INTERVENTOR RUI CARNEIRO — DECLARAÇÕES EXCLUSIVAS DO CHEFE DO EXECUTIVO PARAIBANO A' AGENCIA MERIDIONAL — UMA GRANDE BARRAGEM NO RIO PARAIBA

O interventor Rui Carneiro entre pessoas que o foram receber no aéroporto

RIO, 8 (M.) — No avião da carreira, regressou hoje á Paraiba o interventor Rui Carneiro. Permanecendo nesta capital pouco mais de um mez, o joven governante nordestino teve ocasião de debater diversos assuntos, relativos á administração do seu Estado, conseguindo levar de regresso a solução de muitos deles. Varias vezes, durante a sua estada entre nós, procuramos obter impressões sobre os resultados das demarches que vinha mantendo com as altas autoridades do paiz.

Ontem, finalmente, conseguimos obter-lhe algumas palavras. Fomos localiza-lo na séde do Instituto do Assucar e do Alcool, até onde o levara um dos palpitantes problemas que provocaram a sua vinda ao Rio.

Ligeiramente adoentado, o sr. Barbosa Lima Sobrinho, presidente daquela instituição, não comparecera ao seu gabinete de trabalho. Por isso logramos alguns momentos de palestra com o sr. Rui Carneiro, que, dada a ausencia do presidente, era ali atendido pelo secretario da presidencia, sr. Breno Pinheiro.

UMA DISTILARIA PARA SALVAR A POPULAÇÃO DO BREJO

— "A minha presença neste momento, aqui, no Instituto que Barbosa Lima Sobrinho dirige com largo descortino, é uma prova de que até mesmo pouco antes do meu embarque estou buscando solução para os casos que me trouxeram ao Rio, disse o sr. Rui Carneiro. E é bem dificil conseguir-se o que se tem em vista obter, em beneficio do Estado. Ha dias em que me recolho ao hotel, vencido por enorme cansaço, e, procurando fazer um balanço do resultado de tão grande trabalho, chego á evidencia de que a safra foi nula. Mas ha dias tambem compensadores e eu não posso absolutamente queixar-me dos resultados logrados nesta minha viagem, prestes a findar-se.

Um dos problemas mais prementes que justificam o meu afastamento de João Pessoa foi o estado de penuria em que se encontram os proprietarios de engenho da Paraiba. Fabricando rapadura em grande quantidade, esses construtores da economia paraibana não encontram resultados compensadores para as suas atividades. A superprodução da rapadura fez que esse produto só encontrasse preços infimos no mercado. E isto implica na miseria de uma zona que foi sempre das mais prosperas do Estado.

E' assim de verdadeiro panico a situação dos donos de engenho. No entanto, se se reduzisse essa rapadura a alcool, teriamos salva inteiramente toda aquela gente, pois para o alcool ha sempre boa colocação.

Estou pleiteando aqui no Instituto a creação de uma distilaria em Areia, local que mais se presta para tal empreendimento. O presidente do Instituto compreendeu perfeitamente a angustia daquela gente e sem demora determinou a ida de um tecnico á terra do sr. José Americo.

O sr. Anibal Matos, que foi a Areia, já antecipou o seu relatorio, enviando de lá um telegrama ao presidente do Instituto, no qual declara a sua impressão favoravel á instalação de distilarias naquela zona. Ele fala no plural, mas eu me contento se a solução vier mesmo no singular. E a boa vontade, o espirito esclarecido, a capacidade criadora do sr. Barbosa Lima Sobrinho não deixam margem a qualquer duvida.

Entregue em tais mãos a situação das populações do Brejo, creio que não poderiamos desejar-lhe melhor destino.

PROBLEMAS QUE SURGEM COM A FALTA DE COMBUSTIVEL

— A falta de petroleo que cada vez se torna maior no país, tem feito surgir varios problemas que exigem solução. Um deles é o do gazogenio. Se não tomarmos providencias imediatas para adaptar os nossos veiculos para o uso do gazogenio, é bem possivel que muito breve tenhamos paralizadas muitas das nossas atividades.

Esse problema levou-me a entendimentos diversos no ministerio da Agricultura, entendimentos que redundaram na cessão inteiramente gratis de um aparelho de gazogenio.

Estive tambem em visita á cidade Light, cuja organização só pode ser perfeitamente avaliada por quem ali haja passado todo um dia, como eu o fiz. Combinei com os diretores da empresa um envio de um mecanico e um chauffeur do Estado para fazer estudos, que os habilitem a dirigir e reparar veiculos movidos a gazogenio.

Mas não é só a parte relativa aos veiculos que será prejudicada com a falta de petroleo. Muitas outras atividades se verão igualmente atingidas. Temos assim de encarar outros problemas, que só poderão ser solucionados com o emprego da energia hidro-eletrica. Mercê de entendimentos que tive com o governo federal, teremos a regularização do rio Paraiba, o que evitará para o futuro a tragedia do alagamento de grandes regiões, vitimas periodicas das cheias do grande rio.

Já o dr. Luiz Vieira, diligente inspetor das Obras Contra as Secas, enviou para aquela região um engenheiro, que faz ali levantamento aero-topografico afim de construir entre os municipios de Campina Grande, Cabaceira e Umbuzeiro uma grande barragem que, com uma queda dagua de 70 metros, fornecerá energia para uma grande parte do Estado. Será um serviço de inestimavel valia que a Paraiba ficará devendo á Inspetoria de Secas.

AMPARO A' INDUSTRIA DE FIBRAS

— A Paraiba pode industrializar as fibras de caroá, agave, côco e abacaxi. Necessita de amparo oficial para não soçobrar. O meu governo pleiteara duas vezes, sem o conseguir, a isenção de impostos para as fabricas que trabalhassem com aquelas fibras. Agora, expondo minha

(Conclue na 9.ª pagina)

CONCURSOS DO DASP

As provas do concurso de fiscais do imposto de consumo — Realizam-se, amanhã, no edificio do Ginasio Pernambucano

Iniciam-se amanhã as provas do concurso de agente fiscal do imposto do consumo.

O sr. Augusto Pena Junior, delegado do DASP nesta capital, recebeu ontem o seguinte telegrama:

"A banca examinadora do concurso para agente fiscal do imposto do consumo faculta serem consultadas na prova de Legislação Fazendaria, as seguintes leis: decreto-lei n. 739, de 24 de setembro de 1938; decreto n. ... 1.137, de 7 de outubro de 1936; decreto 22.061, de 9 de novembro de 1931; lei n. 187, de 15 de janeiro de 1936; decreto-lei n. 915, de 1 de dezembro de 1938; decreto-lei n. 1.061, de 20 de janeiro de 1939; e decreto-lei n. 3.449, de 23 de julho de 1941.

Na prova de Direito Administrativo e Comercial permite a consulta do seguinte: Codigo Comercial e legislação comercial posterior á expedição do Codigo da Legislação Fazendaria.

Poderão consultar a legislação não comentada nem anotada.

Saudações. (a) **Murilo Braga**, diretor da Divisão de Seleção."

JOSE' BANDEIRA DE OLIVEIRA
Advogado — Sala, 9
"Jornal do Commercio"

Prisões na Italia

BERNA, 10 (R.) — Noticias de Roma informam que foram presos e condenados numerosos comerciantes italianos acusados de infringirem a tabela de preços.

O **Popolo di Italia** anuncia que quatro comerciantes foram presos em Varev, um em Bergamo, tendo o Tribunal de Milão condenado um cidadão a quatro meses de prisão e mil libras de multa por ter ouvido irradiações da BBC.

CONSELHO AOS TRISTES

Devem os tristes fazer um autoexame para descobrir a causa ou as causas que os acabrunham. Muitas vezes o mal consiste em simples perturbação que, removida, dará em resultado o desaparecimento da tristeza. No estado normal há sempre motivo para encarar a vida com alegria e otimismo. Quando não obtiverem resultado, torna-se necessário recorrer a um médico, que verificará se a tristeza e a depressão nervosa resultam de alguma doença ou de simples alteração do chimismo humano. Neste ultimo caso bastará, muitas vezes, modificar a alimentação e usar um medicamento de base fosforica para restabelecer-se.

Simples desequilibrio da glicemia ou do metabolismo dos açucares causa desordens nervosas. Estas podem resultar tambem da falta de elementos fosforados no organismo. A medicina actual tem recursos para ambos os casos. Em se tratando de deficiência de fosforo, a medida é facil e consiste em algumas injeções de Tonofosfan, que concorrem para que o paciente apresente animadores resultados, logo nas primeiras vinte e quatro horas. ...

Os sobreviventes da Madeira-Mamoré

NEW YORK, 10 (U. P.) — Os sobreviventes da construção da estrada de ferro Madeira-Mamoré anunciaram que estão organizando um banquete para o dia 12 do corrente, acrescentando que só vivem atualmente algumas centenas dos 10.000 homens que participaram, há um quarto de seculo, da construção dessa via ferrea através das selvas brasileiras.

Fechados os consulados da Venezuela

VENEZUELA, 10 (U. P.) — Foi anunciado, oficialmente, que os consulados venezuelanos em territorios ocupados pela Alemanha foram fechados a pedido do governo do Reich.

DECRETOS DO GOVÊRNO FEDERAL

(Conclusão da 4.ª página)

Concedendo a "Medalha Militar" aos seguintes oficiais, sub-oficiais e praças: de Prata, com passadeira de prata — ao primeiro sargento Guilherme Maurilho e ao 2º sargento Argemiro de Andrade; de Bronze, com passadeira de bronze: ao primeiro tenente Qaulo Americo dos Reis, ao sub-oficial Joaquim Sobrinho de Oliveira, ao 1º sargento Francisco Rodrigues dos Santos, ao 2º sargento fuzileiro naval Hermogenes de Paula Ribeiro, ao 3º sargento Raimundo Nonato Pereira, ao 3º sargento fuzileiro naval José Carlos de Souza, e aos marinheiros: Antonio Salustiano de Barros e Alcebiades Tavares Bezerra.

Na pasta da Aeronautica:

Aposentando Reginaldo Teixeira, operario de armamento, classe E.

Na pasta da Viação:

Promovendo, por antiguidade, os seguintes inspetores de linhas telegraficas: João Correia Rabelo, da classe J para a K; Argentino Pizão, da classe I para a J; Hermes Alves da Costa, Nilton Amarante e Augusto dos Santos, da classe H para a I; Rubens Veloso Higgins, Joaquim Aquino Neto e Zeuxis Galvão, da classe G para a H.

Promovendo, por antiguidade, os seguintes inspetores de linhas telegraficas: Elesbão Coelho de Aquino, da classe I para a J, Adolfo de Melo Matos e Rafael da Veiga Jardim, da classe H para a I, Delfino Saint Clair, Moacir de Miranda e José Pereira da Silva, da classe G para a H.

DERMOL
FRIEIRAS • IMPINGENS • ESPINHAS • ECZEMAS

INSTRUE, DIVERTE E EDUCA
PARA LEITORES DE TODAS AS CLASSES, O QUE INTERESSA, INSTRUE, DIVERTE E EDUCA SE CONDENSA NAS PAGINAS DE

MENSALMENTE TODOS OS ASSUNTOS:
Contos, Novelas, Cinema, Radio, Grafologia, Ciencia, Modas, Esportes, Humorismo e Curiosidades.
———)o(———
UM MUNDO DE COISAS, PARA ENRIQUECER OS SEUS CONHECIMENTOS, FAZ DE
A CIGARRA
"Magazine"
UMA REVISTA PARA LÊR E GUARDAR
A' Venda, hoje, em todos os pontos de jornais e revistas desta cidade

DIARIO SOCIAL

ANIVERSARIOS

FAZEM ANOS HOJE:

As senhoritas: Glorinha Andrade, filha do sr. Anisio de Andrade; Eunice Girão Santiago, filha do sr. Manuel Girão Santiago Peixoto; Léda Pessoa de Melo, filha do sr. Raul Pessoa de Melo; Nelie, filha do sr. Cristovão Bessa Ferreira, já falecido, e da sra. Tereza Ramos dos Santos Ferreira; Maria da Penha Lins e Silva, filha do sr. Joaquim Martins da Silva e de sua esposa, sra. Veronica Lins e Silva.

Os senhores: Didimo Vieira Carneiro da Cunha; Hermenegildo Portela Neto; Luiz Meneses; José das Neves.

FESTAS E BAILES

O Clube Português reiniciará hoje, das 19 1|2 ás 22 horas, as suas reuniões sociais, com jogos de salão.

CASAMENTOS

Realizou-se, ontem, á rua Conde da Boa Vista n. 93, o casamento civil e religioso do sr. José Gouveia Filho, promotor publico da comarca de Salgueiros, com a srta. Zaida Nogueira Lima, filha do sr. Alipio Vitor Nogueira Lima e esposa, sra. Laura Peixoto Nogueira Lima.

Serviram de padrinhos no casamento civil por parte do noivo, o sr. Alipio Nogueira Lima e senhora e por parte da noiva, o sr. Epitacio Belem, promotor publico da capital, e sra. Nair Gouveia Belem.

No religioso foram padrinhos, por parte do nubente, o dr. Oscar Coutinho, diretor da Faculdade de Medicina, e esposa, d. Lucila Coutinho; e por parte da noiva, o sr. José Cruz Gouveia e esposa, d. Miquilina Gouveia.

DIVERSAS

Pelo transcurso [illegible] aniversario, foram muito cumprimentados o sr. Roberto Mota da Cunha Freire, diretor do Departamento de Arrecadação do Instituto dos Industriarios, que se encontra em inspeção ás delegacias do nordeste e a sra. Nair Bergamo, funcionaria da delegacia do I. A. P. I. neste Estado.

FALECIMENTOS

COMOR. MANUEL ALMEIDA ALVES DE BRITO — Em sua residencia, á rua Medeiros de Albuquerque n. 71, faleceu ontem ás 17 horas, o comendador Manuel Almeida Alves de Brito, chefe da firma Alves de Brito & Cia.

Nascido em Santo Tirso, Portugal, em 1864, chegou a Pernambuco, aos 14 anos, tendo aqui se radicado e constituido familia. Iniciou sua carreira comercial na casa "O Bosque de Bolonha", a qual mais tarde se transformou na organização Alves de Brito &, em cuja chefia se encontrava desde 1900.

Membro do Hospital Português de Beneficencia e do Gabinete Português de Leitura, mordomo perpetuo e irmão benfeitor da Santa Casa de Misericordia do Recife, foi fundador do Hospital Infantil Manuel Almeida, para que contribuiu pessoalmente, com cerca de 1.200 contos de réis.

Casado em primeiras nupcias com a sra. Maria Lucinda de Lima Almeida e em segundas nupcias com a sra. Julita Mirandolina de Lima Almeida, deixa desses consorcios os seguintes filhos: Alvaro da Silva Almeida, comerciante no Rio de Janeiro; Arnaldo da Silva Almeida, chefe da firma Alves de Brito & Cia.; dr. Fernando da Silva Almeida, arquiteto; Manuel Almeida Junior, socio da firma Alves de Brito & Cia. e Luiz da Silva Almeida, estudante de Direito, em Belo Horizonte. Deixa ainda sete netos.

O enterro deverá realizar-se, hoje, ás 15,30, havendo carros á disposição na Casa Agra.

— A diretoria da Companhia Industrial Pernambucana suspendeu o serviço da fabrica, afim de que os seus operarios possam comparecer ao enterro.

Tambem em sinal de pezar, a Cia. Manufatora de Tecidos do Norte deliberou suspender os seus trabalhos fabris, comparecendo incorporada ao enterramento.

DR. GILBERTO FRAGA ROCHA — Em sua residencia á rua da Hora n. 933, veio a falecer ontem ás 19,40 o dr. Gilberto Fraga Rocha, conhecido medico nesta capital, professor de fisiologia da Faculdade de Medicina e de Historia Natural da Escola Normal Oficial. Era tambem professor honorario da Escola Normal Pinto Junior, de que foi diretor por varios anos.

O extinto foi inspetor federal de ensino junto ao Ginasio Pernambucano e delegado geral do Ensino no Nordeste, na administração Rocha Vaz; diretor da Escola Normal, deputado á Camara Estadual e 1º secretario dessa casa do Congresso de Pernambuco.

Era chefe de clinica oftalmologica do Hospital Português e do Hospital Santo Amaro.

Nasceu o dr. Gilberto Fraga Rocha a 18 de abril de 1889, era filho do antigo comerciante Antonio Rocha, já falecido, e da sra. Ana Fraga, tendo-se formado em medicina na Faculdade de Medicina da Baia, em 1910.

Era casado com a sra. Manuela Paranhos Ferreira Fraga Rocha, de cujo consorcio deixa uma filha, srta. Amelia Augusta.

A noticia do seu falecimento teve a mais penosa repercussão em todos os circulos. Antes de expirar, recebeu os sacramentos da Igreja, ministrados por frei Matias Teves e frei Atanasio.

O seu enterramento se realizará ás 10 e 1|2, no cemiterio de Santo Amaro, havendo carros á disposição na Casa Batista.

— Logo que teve noticia do falecimento do dr. Gilberto Fraga Rocha, o dr. Oscar Coutinho, diretor da Faculdade de Medicina, mandou hastear a bandeira em funeral e tomou luto por três dias. Por nosso intermedio, está convidando os corpos docente e discente a assistirem ao enterramento.

— A Escola Pinto Junior resolveu suspendeu hoje as aulas e está convidando tambem os corpos docente e discente a tomarem parte nos funerais.

— O dr. Gilberto Fraga Rocha era irmão do cirurgião dentista Antonio Fraga Rocha e tio do 1º tenente medico do Exercito, dr. Pedro Luiz Paranhos Ferreira Filho.

— Faleceu ontem, ás 21 1|2 horas, em sua residencia, a avenida João de Barros, 1403, no Espinheiro, a sra. Ana de Amorim Buril, esposa do sr. Isaac Pires Buril, caixa do Banco Central de Pernambuco.

A extinta era filha do sr. Candido Afonso Moreira e d. Carolina de Amorim Moreira, já falecidos. Deixa uma irmã, d. Maria de Amorim e Silva, esposa do sr. José Amorim e Silva e sobrinhas as senhoras Mario Ramos, Gastão Livramento e Manuel Casado Lima.

Faleceu assistida com os sacramentos da Igreja. O enterramento terá lugar ás 16 horas, no cemiterio de Santo Amaro, havendo carros á disposição ás 15 1|2 horas na Casa Agra, á rua do Imperador.

COMISSÃO DE CONTROLE DE CONSUMO DE COMBUSTIVEL

Realiza-se hoje, ás 15 horas, na Secretaria de Agricultura, mais uma reunião da Comissão de Controle do Consumo do Combustivel Liquido no Estado; deverão comparecer os seus membros e o representante do Conselho Nacional do Petroleo.

Alice Emilia Lloyd e Sheila Lindley Lloyd, despedem-se e agradecem ás pessoas que enviaram pêsames e assistiram ao enterro de seu marido e pai:

— ERNEST LINDLEY LLOYD —

Alice Emily Lloyd and daughter, owing to their departure for England, take this means of thanking all those friends who so kindly expressed their sympathy and assisted at the last rites of their beloved husband and father: —

— ERNEST LINDLEY LLOYD —

FATOS DIVERSOS

Falso dentista — Agrediu o prefeito — Preso para averiguações — Assaltantes

Procedente de Olinda, foi apresentado ontem, á Secretaria da Segurança Publica, Amaro Gomes das Neves, condenado por crime de furto.

Esse individuo responde por varios crimes de furto praticado sob promessa de colocar dentaduras.

Varias pessoas foram vitimas de graves infecções em consequencia de aplicação de dentes revestidos de latão em vez de ouro, processo adotado pelo criminoso para furtar os incautos.

Está recolhido ao xadrez da Secretaria da Segurança Publica, á disposição da autoridade competente, o individuo Manuel Rodovalho, acusado de haver agredido o prefeito municipal de Maraial.

O investigador n. 61, prendeu ante-ontem, em Boa Viagem, o malandro José Alcoforado, passando-o á disposição do delegado de Investigações para averiguações criminais.

Em poder do acusado, foram apreendidos um anel simbolico, a importancia de 200$000 e um recibo em branco, com a assinatura de José Carneiro de Souza.

O delegado de São Lourenço mandou apresentar á Secretaria da Segurança Publica, Sebastião Francisco de Arruda, um dos acusados no assalto ocorrido ultimamente em Camaragibe.

Prof. Ulisses Pernambucano
Doenças Nervosas e Mentais
Cons: 11-12 e 16-18 horas
Rua Padre Inglês, 331

Malária e paratifo em Santa Catarina

FLORIANOPOLIS, 10 (A. M). — Noticiam de Encruzilhada que está grassando intensamente ali a malaria e outras endemias, inclusive a febre paratifoide, tendo a população daquela cidade solicitado urgentes providencias.

Comissario suspenso

RIO, 10 (A. M.) — O capitão Felinto Muller suspendeu por dez dias o comissario Nilo Teixeira Raposo, surpreendido quando jogava no Casino, em desobediencia á ordem da chefatura de policia.

CURA DA ASMA: POR TRATAMENTO RACIONAL E EFICAZ EM 89% DOS CASOS
DR. MOACIR DOS ANJOS
ESPECIALISTA EM AP. RESPIRATORIO
TUBERCULOSE - RAIOS X - PNEUMOTORACE
Rua da Aurora, 87-Terreo Das 14½ ás 17½ hs.

HA' UM SECULO

O que o DIARIO DE PERNAMBUCO publicava no dia 11 de setembro de 1841

ESCRAVOS FUGIDOS

Na noite do dia 6 do corrente desappareceo um moleque de nome Fortuna, de idade de 12 annos, de nação Quiçamá, cor fula; dentes abertos, cheio do corpo, e com algumas sarnas, um pouco buçal, pés a papagaiados, falto de unha no dedo grande do pé esquerdo, levou camisa e ceroulas compridas de algodãozinho bastantes sujas de barro e lama proveniente da viagem; quem o pegar leve a rua da Gloria D. 46 ou no forte do mattos prensa de Mello & Capibaribe, que sera gratificado.

— Desappareceo no dia 9 do corrente uma escrava creoula de nome Benedicta, de idade de 20 annos, andava vendendo bolinhos, e he cheia do corpo; quem a pegar leve a rua do Livramento D. 11.

VENDAS

Uma molata escura de idade de 20 annos, com muito bom leite, por ter parido pela primeira vez, e ter morrido o filho a 15 dias, engomma, cose, e cozinha, e faz todo o mais serviço de uma casa com perfeição: na praça da boa vista na quina do beco do Veras.

DOENÇAS DOS OLHOS
DR. ROBERTO SALAZAR
Das 10 ás 12 e das 15 ás 18 horas
Rua Nova, 163. 1.º andar

Industria açucareira na Paraíba

RIO ,10 (A. M.) — O interventor da Paraiba, sr. Rui Carneiro, conferenciou, ontem, largamente, com o presidente do Instituto de Alcool sobre a industria açucareira da Paraíba.

Disparou um tiro na cabeça

RIO, 10 (A. M.) — Tentou suicidar-se com um tiro na cabeça o comerciante português Antonio Damião. O suicida foi hospitalizado em estado grave.

DR. FELICIANO JORGE
Medico do Hosp Sto. Amaro
Doenças Internas. Doenças do Aparelho Digestivo e da Nutrição
Consultorio: Rua 1.º de Março 98-1.º

ESPIRITISMO

FEDERAÇÃO ESPIRITA PERNAMBUCANA

Na séde dessa associação, á rua da Concordia, 533, o tenente José Alves de Souza Azevedo, espirita em Belém, do Pará, deverá fazer, no proximo domingo, ás 19 e meia horas, uma conferencia sobre os fenomenos de materialização que estão se realizando naquela capital.

DR. ANTONIO LIMA
Assistente do Prof. Pitanga dos Santos
INTESTINOS — RECTO e ANUS
Ondas Ultra-Curtas — Serviço Clinico e Cirurgico
Cura das hemorrhoidas sem operações e sem dôr
Tratamento moderno das colites e da Prisão de Ventre.
Consultas diarias: de 9 ás 12 e de 16 ás 18
Marquez de Olinda 287 — Phone 9160

Vida Religiosa

O DIA DA IGREJA

11 DE SETEMBRO — No dia de hoje se comemoram São Potro e São Jacinto, irmãos.

EPISTOLA (Prov. 31, 10-31) — Quem achará uma mulher forte? Seu valor excede ao que vem das mais longinquas distancias. Nela confia o coração do marido e não lhe faltarão os despojos. Ela lhe tornará o bem e não o mal, em todos os dias de sua vida. Buscou lã e linho e o trabalhou com a industria de suas mãos. Fez-se como a não do negociante, que trás de longe o seu pão. Ela se levanta quando ainda é noite e reparte a comida aos da sua casa, e a tarefa ás suas escravas. Considera um campo e o compra, e com o fruto de suas mãos ela planta uma vinha. Cinge os rins com a fortaleza e fortalece os braços. Ela percebe que o seu lucro é bom. A sua lampada não se apaga de noite. Empreende cousas fortes e seus dedos pegam do fuzo. Estende a mão ao necessitado e socorre o indigente. Não teme o rigor da neve para sua casa, porque toda a familia traja vestidos forados. Ela faz para si uma cobertura e se veste de finissimo linho e de purpura. Seu marido é muito conhecido entre os juizes, quando se assenta com os anciãos da terra. Faz tunicas de linho que vende e entrega um cinto ao Cananeu. Reveste-se de fortaleza e graça, e ela rirá no ultimo dia. Abre a boca com sabedoria e sua lingua só pronuncia palavras boas. Vela sobre os caminhos de sua casa e não come o pão da ociosidade. Levantam-se seus filhos e a proclamam ditosissima; levanta-se seu marido para louva-la. Muitas filhas se mostraram virtuosas, mas tú ás excedes a todas. A graça é enganadora e a formusura é vã, a mulher que teme ao Senhor, essa é que será louvada. Dai-lhe do fruto de suas mãos e louvem-na as suas obras ás portas da cidade.

EVANGELHO (Mat. 13, 44-52) — Naquele tempo, disse Jesus a seus discipulos: E' semelhante o reino dos céos a um tesouro escondido no campo: o qual o homem que o acha o esconde e pelo gozo dele vae e vende tudo aquilo que tem e compra aquele campo. Do mesmo modo é semelhante o reino dos céos a um homem negociante que busca boas perolas; e havendo achado uma perola de grande valor, foi e vendeu tudo quanto tinha e comprou-a. Finalmente é semelhante o reino dos céos a uma rêde lançada ao mar, e colhendo toda a qualidade de peixes; a qual estando cheia, tirando-a e sentando-se na praia, escolherão os bons para os vasos e deitarão para fóra os máos. Assim será na consumação do seculo: sairão os anjos e separarão os máos do meio dos justos e lança-los-ão na fornalha do fogo. Ali haverá choro e ranger de dentes. Entendestes todas estas cousas? Responderam-lhe: Sim. E lhes disse: Por isso todo o escriba instruido no reino dos céos é semelhante ao pai de familia que tira do seu tesouro cousas novas e velhas.

LAUS PERENE — O SS. Sacramento estará hoje exposto na matriz da Boa Vista.

HORA SANTA

Terão lugar hoje, ás 19 horas, na igreja da Ordem Terceira do Carmo, os piedosos atos da Hora Santa, terminando com a benção do Santissimo Sacramento e hino dos terceiros carmelitas.

MISSAS

Na basilica de Nossa Senhora do Carmo será celebrada, sabado proximo, ás 8 horas, a mandado da Confraria de Nossa Senhora da Luz, missa por alma de Alberto dos Santos Fonseca, ex-benfeitor daquele sodalicio religioso.

— Na igreja de Nossa Senhora de Fatima será celebrada amanhã, ás 7 horas, a mandado de sua familia, missa por alma de Silvino Cavalcanti Pais Barreto.

— Celebra-se, amanhã, ás 7 1|2 horas, na capela do Colegio Salesiano, a missa de 7º dia pelo sufragio da alma de Elisa Castelo Branco.

DR. SYLVIO CALDAS
Clinica de Ouvido, Nariz e Garganta
Cons. Rua da Imperatriz n.º 218, de 10 ás 12, de 15 ás 18 h.
Res. Av. 17 de Agosto n.º 744

Comercio de mulheres

FLORIANOPOLIS, 10 (A. M.) — Regressou de São Paulo o emissario de policia de Santos que se achava em Santa Catarina, fazendo diligencias sobre o comercio de brancas.

Sabe-se que conseguiu abundante documentação.

COMERCIO E FINANÇAS

Mercado de Cambio na Praça

O Banco do Brasil apresentou, ontem para cobrança e remessas as seguintes taxas:

Mercado Oficial		
Libra	66$410	66$010
Dolar	16$500	16$400
Mercado Livre Remessas		
Libra		79$730
Dolar		19$690
Escudo (para depósito)		$795
Franco suisso		4$610
Lira (para deposito)		1$100
Marcos compensados		6$050
Corôa sueca		6$700
Cambio Livre Especial Bancario		
Dolar		21$500
Escudo (para depósito)		$980
Franco suisso		5$530
Peseta		2$750
Lira		1$300
Mercado Particular		
Libra	78$730	79$330
Dolar	19$560	19$510
Peso uruguaio		8$650
Peso argentino		4$680

O Banco do Brasil comprou ouro a 23$500 a grama.

Mercado do algodão

(Cotação Oficial)

Sertão, tipo 5	66$000
Sertão, tipo 4	68$000
Mata, tipo 5	55$000
Mata, tipo 4	58$000

MERCADO DE NEW YORK

(Abertura)

NEW YORK, 10 (A. M.) — Para outubro, hoje — 7,70; anterior — 7,78; para dezembro, hoje — 7,86; anterior — 7,93; para janeiro, hoje — 7,90; anterior — 7,97; para março, hoje — 8,01; anterior — 8,09; para maio, hoje — 8,08; anterior — 8,16.

Mercado hoje estável; anterior tambem estável.

Houve baixa de 7 até 8 pontos.

Vendas realizadas ontem: 8.780; anterior: 141.400.

(Fechamento)

Para outubro, hoje — 17,58; anterior — 17,96; para dezembro, hoje — 17,77; anterior — 18,18; para janeiro, hoje — 17,86; anterior — 18,24; para março, hoje — 17,93; anterior — 18,39; para maio, hoje — 18,03; anterior — 18,50.

Mercado hoje apenas estável, anterior: firme.

Desde o fechamento anterior houve baixa de 38 até 47 pontos.

Cotação "American Spot Middling Uplands": para hoje — 18,26; anterior — 18,61.

Mercado do açucar na Praça

(Cotação Oficial)

Mercado sem alteração, regulando as seguintes cotações:

Refinado, 1ª (saco)	55$000
Usina de 1ª (saco)	56$000
Cristal (saco)	50$000
Demerara (saco)	39$200
3º jato (saco)	34$700
Somenos (arroba)	9$000 a 9$200
Mascavo (arroba)	5$500 a 6$000

Mercado de café

(Cotação Oficial)

Café em caroço (15 quilos) .. 32$500.

Cotação de diversos produtos

As cotações oficiaes para as outras mercadorias foram as seguintes:

Alcool puro, 40º	—	3$780
Alcool puro, 42º	—	4$320
Alcool desnaturado	—	4$330
Aguardente	—	3$040
Bagas de mamona 15 quilos	—	8$500
Cacau	—	16$000
Caroço de algodão (nominal)	3$300	a 3$600
Couros secos espichados	—	5$500
Couros secos salgados	—	4$500
Couros verdes salmourados	—	2$300
Farinha de mandioca	17$000	a 18$000
Fecula de mandioca	—	49$000
Feijão preto	44$000	a 45$000
Feijão mulatinho	48$000	a 50$000
Milho	13$000	a 14$000
Fibra de caroá, tipo 5	—	2$550
Peles de cabra	—	11$000
Peles de carneiro	—	12$000

BOLSA DE FUNDOS PUBLICOS

Apolices Federais:	
Uniformisadas, 5°|° compradores	790$000
Uniformisadas, 5 °|° vendedores	810$000
Diversas emissões, 5°|° compradores	780$000
Ao portador, 5°|° compradores	780$000
Reajustamento do v|n 1:000$, compradores	800$000
Apolices estaduais:	
Nominativas, 7°|°, compradores	780$000
Nominativas, 5°|° compradores	700$000
Ao Portador 7°|° compradores	800$000
Ao Portador, 7°|°, compradores	800$000
Ao Portador, 5°|°, compradores	780$000
Apolices Municipais:	
Consolidadas, 5°|°, compradores	460$000
Ações de Bancos:	
Banco Auxiliar do Comercio v|n 100$—compradores	100$000
Banco do Povo, v|r 150$000, compradores	150$000
Banco Central de Pernambuco, v|n 100$000, compradores	125$000
Banco Regional de Pernambuco, v|n 50$000, compradores	15$000
Banco Regional de Pernambuco, v|n 50$000 vendedores	20$000
Banco Comercio e Industria v|n de 30$000 — compradores	60$000
Ações de companhias:	
Cia. F. Tec. Pernambuco v|n 300$, compradores	200$000
Cia Fabrica de Estopa v|n 200$, compradores	200$000
Companhia Industrial Pirapama, v|n 1:000$, ao portador, compradores	1:750$
Varios:	
Letras Hipotecarias do Banco de Credito Real de Pernambuco juros de 6°|° v|n 100$ compradores	47$000

PAUTA DAS MERCADORIAS DE PRODUCÃO E MANUFATURA SUJEITA AO IMPOSTO DE EXPORTAÇÃO

Semana de 8 a 13 de setembro de 1941:

Aguardente de cachaça, litro	$690
Alcool puro, litro	1$030
Alcool desnaturado litro	$780
Algodão em pluma ou em rama (Sertão) quilo	4$350
Algodão em pluma ou em rama (mata) quilo	3$600
Açucar refinado, 1ª quilo	$880
Açucar Cristal, quilo	$800
Açucar usina, quilo	$960
Açucar demerara quilo	$620
Açucar branco, quilo	$680
Açucar somenos quilo	$610
Açucar 3º jato, quilo	$550
Açucar mascavado quilo	$380
Arroz pilado quilo	1$000
Bagas de mamona, quilo	$570
Borracha de mangabeira, quilo	2$000
Borracha de maniçoba quilo	2$000
Cacau, quilo	2$650
Café em caroço, quilo	2$170
Caroço de algodão, quilo	$350
Cera de carnauba	9$230
Côcos descascados, quilo	$280
Couros secos espichados, quilo	5$500
Couros secos salgados, quilo	4$500
Couros verdes salmourados, quilo	2$300
Farinha de mandioca, quilo	$380
Fecula de mandioca, quilo	$820
Feijão, quilo	$820
Fibra de caroá, quilo	2$550
Milho, quilo	$230
Ouro, grama	23$500
Prata grama	$100
Peles de cabra, quilo	11$000
Peles de carneiro, quilo	12$000

Os demais produtos acham-se na pauta geral.

RECEBEDORIA DO ESTADO

Arrecadação do dia 8 do corrente:

Renda ordinária	99:009$900
Do dia 1 ao dia 7	790:826$300
Total	889:836$200

Dia 9:

Renda ordinária	144:874$200
Do dia 1 ao dia 8	889:836$200
Total	1.034:710$400

Associações

SOCIEDADE DE BIOLOGIA

Em sua séde provisoria, á rua da Aurora, 457, reunir-se-á hoje, ás 20 horas, em sessão extraordinaria, a Sociedade de Biologia.

Serão apresentados os seguintes trabalhos:

João Ramos — Acerca do gluconato manganoso; Frederico Simões Barbosa — O genero Hyalopus Corda, 1938".

O presidente está solicitando o comparecimento de todos os socios.

ESTA' DOENTE ?
Quer saber o que tem e ficar bom? Medico Espirita envia gratis, receita e diagnostico: mande nome, idade, residencia e envelope selado para resposta á Caixa Postal, 563 — RIO.

Morreu o ex-campeão Carney

LONDRES, 10 (R.) — Morreu Jim Carney, ex-campeão inglês de peso leve. Em 1887, realizou uma luta em 74 assaltos, vencendo o campeão mundial depois de cinco horas de luta.

LOTERIA FEDERAL

RESULTADO FORNECIDO PELA CASA DA FORTUNA

10 de setembro de 1941

1º	23621 Rio	300:000$000
2º	04472 Rio	30:000$000
3º	01918 Rio	10:000$000
4º	23552 São Paulo	5:000$000
5º	09040 Ipameri	3:000$000
6º	27515	2:000$000
7º	24840	2:000$000
8º	27600	2:000$000
9º	20792	2:000$000
10º	27350	2:000$000
11º	21505	2:000$000
12º	25389	2:000$000
13º	3508	2:000$000
14º	6463	2:000$000
15º	6172	2:000$000

Todos os numeros terminados em 1 tem 50$000.

MUNDO DE LUZ E SOM

MODERNO

GEORGE ARCHIMBAUD

BAGAGEM SINISTRA

(Opened By Mistake)

Salpicos de misterio numa comedia sem grandes oportunidades. Um reporter adquire num leilão uma mala e depara-se com o corpo de uma mulher dentro dela. Fareja logo uma reportagem sensacional, com titulos na primeira pagina, e tal sucederia si por acaso ele proprio não se visse envolvido no crime como um dos principais suspeitos. O filme é a narração semi-comica das pesquisas do reporter (Robert Page), do colega de redação (Charles Rugles) e da pequena (Janice Logan) para descobrirem o dono da mala, feito o que, já havia meio caminho andado para deitar mão no culpado. Os inumeros incidentes decorrentes dessa corrida as malas aparecem apenas para encher linguiça, inclusive os provocados pela presença da mocinha ali, colocada apenas para justificar o "plot" amoroso. Como sempre, o reporter deita mais importancia, no jornal, que o colunista e o correspondente de guerra.

Como complemento, um "short" musical, já exibido no Roial. — L.

CARTAZ DO DIA

ART-PALACIO — "Jejum de amor", com Cary Grant e Rosalind Russell.

PARQUE — "...e o vento levou", com Vivian Leigh e Clark Gable.

MODERNO — "O despertar do mundo", com Lon Chaney Jr.

ROIAL — "Sentinela avançada", com Charles Starrett.

POLITEAMA — "Chutando alto", com Jane Withers, e a 2ª serie de "O falcão mascarado".

TORRE — "Lei da fronteira", com Randolph Scott e Cezar Romero.

ELDORADO — No palco: "Inimigos intimos", pelo Grupo Gente Nossa, com Vicente Cunha.

IDEAL — "Jeronimo", com Preston Foster.

REAL — "Lei da fronteira", com Randolph Scott e Cesar Romero.

ESPINHEIRENSE — "Cavaleiros de ferro" e "Forasteiro destemido".

GLORIA — "A familia Barrett", com Fred Murray e "O bandido mascarado", com Tom Lyler.

ANTI-DIABÉTICAS
Pilulas DR. CROCE
Combatem a Glicossura e todos os sintomas decorrentes dessa molestia. Restabelecem a capacidade fisica do diabetico

RADIO CLUBE DE PERNAMBUCO

Programa para hoje:

10 horas — Hino Nacional Brasileiro; 10,03 — Jornal de Lavolho; 10,10 — Almoço musicado. Gravações da Casa Parlofon; 11 horas — Minuto da Cidade e do Porto do Recife; 11,01 — Gravações; 12 horas — Jornal de Lavolho; 12,05 — Gravações; 12,20 — Jornal da PRA-8; 12,30 — Gravações; 14 horas — Intervalo; 16 horas — Hora Azul das Senhoritas: Denize Avani, Pinto Coelho, Regional de Antonio Medeiros, Instante Azul, Conte a sua historia de amor, Cortina Azul; 17 horas — Musica popular; 18 horas — Ave Maria; 18,04 — Boletim de informações oficiais; 18,10 — Jantar musicado. Gravações selecionadas; 18,20 — Jornal de Lavolho; 18,25 — Continuação do jantar musicado; 18,30 — Serões do fazendeiro.

ESTUDIO: 19 horas — Hora certa. Oferta de Vicente Soares & Cia.; 19,01 — Cronica da PRA-8; 19,03 — Suzete Azani; 19,15 — Quadros musicados. Suplemento musical com Paulo Sobral. Oferta da Farmacia dos Pobres; 19,30 — Boletim telegrafico; 19,35 — Soprano Iracema Batista; 19,50 — Orquestra de Swings, direção de Nelson Ferreira; Hora do Brasil; 21 horas — Aline Branco; 21,15 — Croner Al Denny; 21,30 — Nota do dia; 21,35 — Bola ao centro. Locutor Antonio Maria; 21,45 — Suzete Avani; 22 horas — Jornal de Lavolho; 22,03 — Soprano Iracema Batista e Orquestra de Salão sob a direção do maestro Caparrós; 22,30 — Aline Branco e Paulo Sobral; 22,55 — A vida que passa; 23 horas — A opera no lar: 3º ato da opera: Madame Butterfly, de Giacomo Puccini; 23,30 — Despedida. Hino Nacional Brasileiro.

Locutores do dia: das 10 ás 12 horas — Luiz Campos; das 12 ás 14 — José Renato; das 16 ás 18 — Luiz Campos; das 18 ás 20 — Carlos Brasil; das 21 ás 23,30 — José Renato.

RADIO TABAJARA

A Radio Tabajara de João Pessoa, irradiará hoje, o seguinte programa:

10 horas — Hino Nacional; 10,05 — Programa matinal; 11 horas — Noticiario da Paraiba; 11,05 — Ritmos portenho, mexicano e cubano; 11,45 — Jornal falado; 11,52 — Continuação do programa das 11,05; 12 horas — Do Teatro da Guerra. Jornal dos sabões Marron e Bentivi; 12,07 — Ritmos brasileiro e americano; 13 horas — Intervalo.

ESTUDIO: 18 horas — Ave Maria; 18,05 — Hora catolica a cargo do padre Carlos Coelho; 18,20 — Valsas. Jazz Tabajara e Ivone Peixoto; 18,35 — Trio Blue Stars; 18,50 — Fox-Slow. Jazz Tabajara; 19 horas — Do Teatro da Guerra. Jornal dos sabões Marron e Bentivi; 19,07 — Solos com Bolivar Duarte e Francisco Bezerra; 19,15 — Um quarto de hora com Elizabete Brito; 19,30 —Quarto de hora dos produtos Sabino Pinho, com seu cantor de sambas, José Ramos; 19,45 — Swings. Jazz Tabajara; 20 horas — Retransmissão da Hora do Brasil; 21 horas — Canta Brasil, com a Jazz Tabajara, Regional, Jota Monteiro, Aguimar Pinto, Nelie de Almeida, Eunice Rodrigues e Edjanete Calado; 21,15 — Jornal oficial do Estado; 21,20 — Vida paraibana; 21,25 — Continuação de Canta Brasil; 21,40 — No mundo dos livros; 21,45 — Continuação de Canta Brasil; 22 horas — Noticiario da Paraiba, leitura do programa de amanhã e boletim meteorologico; 22,07 — Continuação de Canta Brasil; 22,25 — Revista dos acontecimentos do dia; 22,30 — Boa noite. Hino Nacional.

Locutores: Meira Filho e Orlando Vasconcelos.

DR. ALCIDES VASCONCELLOS
APPARELHO DIGESTIVO — RECTO e ANUS — HEMORRHOIDAS. Cons. Imperatriz, 89 — Das 15 ás 18 horas

Estrada continental americana

CIDADE DO MEXICO, 10 (R.) — O presidente Camacho inaugurará, brevemente, o 4.º Congresso Pan-americano de Estradas de Rodagem.

Nessa ocasião, o presidente pronunciará um discurso que será irradiado para todo o continente, frizando a importancia e a necessidade da conclusão de uma estrada continental, que tem alta relevancia para o incremento das relações economicas entre os povos das tres Americas.

DE OLINDA

Associações — Vida religiosa — Esportes — Sociais — Conferencias

No Grupo Escolar Duarte Coelho e sob a presidencia da professora Maria Faro Climaco, reuniu-se ontem o Centro Cultural das Professoras.

Compareceu á reunião o dr. Jaldemar Serpa, diretor da Instrução Publica do municipio.

C. O. DE AMARO BRANCO — No Salão Pio X, reunir-se-á hoje ás 19 horas, o "Circulo Operario de Amaro Branco".

CRUZADA ESPIRITA OLINDENSE — O dr. A. J. Ferreira Lima, presidente da Liga Espirita Suburbana e vice-presidente do Concelho Espirita de Pernambuco, realizará, hoje, ás 19 e 30, no templo provisorio desta associação, á rua Prudente de Morais n. 407, a segunda conferencia da serie que sob os auspicios do Concelho Espirita de Pernambuco promove a Cruzada Espirita Olindense.

Espiritismo, élo de ligação entre a religião e a ciencia, é o tema confiado ao conferencista.

O ato terá o comparecimento de confrades, diretores de associações espiritas, bem como o publico. Presidirá a sessão o sr. José Pinto, presidente da C. E. P.

FORTIM VOLEI CLUBE — Para o rigoroso treino que deverá se realizar, sabado, ás 15 horas, no campo social, o diretor tecnico do Fortim está convidando todos os voleibolistas inscritos, fazendo lembrar o proximo encontro com o Centro Atletico.

MATRIZ DE S. PEDRO — Na matriz de São Pedro, reunir-se-á amanhã, ás 16 horas, a Associação das Zeladoras do Coração Eucaristico.

ORDEM TERCEIRA — Promove hoje a Ordem Terceira de São Francisco o exercicio da Hora Santa, a se iniciar ás 19 horas.

Presidirá o ato o padre comissario fr. Vicente Sauge, O. F. M.

CASAMENTOS — Realiza-se, hoje, o casamento do sr. Jorge Medeiros de Souza com a srta. Maria Cremilda da Silva Almeida, filha do sr. Augusto da Silva Almeida e esposa, sra. Maria Anunciada Ramos Almeida, já falecidos.

O ato civil terá lugar ás 15 horas na residencia da familia da noiva, á rua 27 de Janeiro n. 227, sendo o religioso celebrado na matriz de São Pedro, ás 17 horas.

Os padrinhos da noiva, no ato civil, serão o sr. Eurico Sá Pereira e esposa e Joaquim Amazonas Filho e esposa; no religioso, sr. Osvaldo de Figueiredo Amorim Costa e esposa e Antonio da Silva Almeida e esposa. Serão padrinhos do noivo, no civil, os srs. Antonio Persivo Rios Cunha eesposa, José Laurenio Acioli e d. Maria Amelia de Barros Campos; no religioso os srs. Epifanio Bezerra e esposa e Edmundo de Souza Romeu e esposa.

Os noivos vão residir nesta cidade.

NOIVADOS — Contrataram casamento o sr. José Arcoverde Cavalcanti, gerente da filial da firma Cavalcanti Lins & Cia., em Carpina e a srta. Nice Cabral de Freitas Henriques, filha do dr. João Freitas Henriques, chefe da Seção do Arquivo da Secretaria do Governo, e de sua esposa, sra. Angela Cabral de Freitas Henriques.

— Acham-se noivos o sr. Alcides Rodrigues Galhardo e a srta. Helena Pontes Pereira, sobrinha do sr. Joaquim Pontes, funcionario da prefeitura da capital.

ANIVERSARIOS — Por motivo do seu aniversario, foi muito cumprimentado o sportman Antonio Nigro, comerciante nesta cidade.

— Por motivo do seu aniversario, recebeu numerosos cumprimentos a srta. Maria do Carmo Mota, filha do sr. Amaro Mota e de sua esposa, sra. Leopoldina de Almeida Mota.

VIAJANTES — Procedente do convento franciscano de São Cristovão, acha-se nesta cidade, fr. Fernando Oberborbeck, O. F. M. que durante largo periodo de tempo dirigiu esta paroquia.

CINEMA — No Cine Olinda será exibido hoje o filme O filho de Frankenstein, com Boris Karloff.

FALECIMENTOS — Em sua residencia á rua do Sol, 745, faleceu ante-ontem, a sra. Maria Luiza de Albuquerque Pais Barreto, viuva do sr. José Aurelio Pais Barreto.

Deixa a extinta cinco filhos menores: Aurelio, Arlindo, Hilda, Vitor e Maria do Carmo. São seus enteados os srs. José Carlos e Dirceu Pais Barreto.

O sepultamento efetuou-se ontem.

— Em sua residencia á rua Bernardo Vieira, 134, faleceu, ante-ontem, o sr. Marcelo Torres Guedes Alcoforado. Auxiliar do Banco Auxiliar do Comercio, era solteiro e contava 21 anos de idade.

O sepultamento teve lugar ontem no cemiterio local perante crescido numero de pessoas e representações de agremiações esportivas ás quais pertencia o extinto.

MISSA FUNEBRE — Na matriz de São Pedro, serão celebradas hoje ás 7 horas, missas em sufragio da alma de Doralice Peixoto Ferreira, por iniciativa da Associação das Almas.

Morreu o marinheiro inglês

RIO, 10 (A. M.) — A bordo do navio inglês King Frederic, que está desde ontem atracado, quando trabalhava no convés, o marinheiro W. Isharkez sofreu uma queda. O maritimo foi recolhido ao hospital com uma fatura na base do craneo, falecendo logo depois.

ART-PALACIO
— DE HOJE ATÉ DOMINGO —
Uma investida em regra contra o pessimismo... Um "piparote" atrevido em todas as preocupações do momento... Aspectos desconhecidos da arte de amar, através de uma comedia "arreliada", com dois amorosos turbulentos!

CARY GRANT
ROSALIND RUSSELL
Jejum de amor
UMA COMEDIA MALUCA E CHEIA DE PALPITES!
Direção de HOWARD HAWKS — Super-produção da COLUMBIA
Complementos: Um jornal da CINEDI A - A VOZ DO MUNDO (Paramount)

YES! O PAPAGAIO!...

Walt Disney foi embora, mas voltará no Carnaval — Viajaram, tambem, todos os desenhistas da comitiva

RIO, 10 (A. M.) — Pelo avião da Panair, que hoje alçou vôo para o sul, deixou o Rio o consagrado artista Walt Disney, que se fez acompanhar de sua espôsa e de todos os desenhistas que integram a sua comitiva.

Ao aeroporto compareceram personalidades de destaque da sociedade, das artes e das letras cariocas, notando-se entre os presentes o sr. Assis Figueiredo, diretor da Divisão de Turismo do Departamento de Imprensa e Propaganda.

Momentos antes de embarcar, tivemos oportunidade de ouvir, ligeiramente, Walt Disney, que renovou suas impressões de nossa capital, adiantando-nos:

— Pôde dizer aos jornais e ao publico carioca que parto encantado com a hospitalidade brasileira que me tributaram, a mim e a todos os meus acompanhantes, as mais comovedoras atenções.

— E não volta, Mr. Disney? — perguntámos.

— Yes! — respondeu Disney, prontamente. — Pretendo voltar aqui por ocasião do carnaval. Desejo conhecer o carnaval carioca, que já sabia ser o mais belo do mundo e que, agora, imagino realmente excepcional.

— E quanto tempo pretende ficar em Buenos Aires? — inquirimos.

— Três semanas, mais ou menos.

— Leva daqui algo definitivamente assentado para as suas futuras produções?

Walt Disney, que então estava sendo assediado por inumeras pessoas que lhe solicitavam autógrafos, voltou-se para o jornalista e contestou, num mixto de português e inglês:

— Yes! o papagaio...

Solicitado, em seguida, pela Alfandega, para o exame regulamentar da bagagem, Walt Disney, ao meio de suas inumeras valises, terminou a ligeira "interview":

— "Estas três semanas de permanencia nesta encantadora cidade foram a fase mais movimentada e ocupada da minha vida".

Terminado o exame de sua bagagem, Mr. Disney voltou para a companhia do sr. Assis Figueiredo, a-fim-de escrever carinhosa dedicatoria num artistico album de seus trabalhos para o comandante Amaral Peixoto e sua esposa, a sra. Alzira Vargas do Amaral Peixoto.

Momentos depois, embarcava e a aeronave alçava vôo.

— No mesmo avião viajaram, tambem, para Buenos Aires, os srs. John H. Witney, diretor de varias empresas cinematográficas e chefe do Departamento Cinematográfico do Oficio de Relações Culturais Inter-Americanas, e Phil Reisman, vice-presidente da R. K. O. e que, há três semanas, se achavam em visita a esta capital.

As crianças preferem PASTA dentifricia ROSS

— Mamãe! Vem gritando Stela repare como eu estou bela, tenho a boquinha cheirosa!... Escovo os dentes agora com a pasta da senhora a PASTA ROSS gostosa!

Embarque do general Tonazzi

RIO, 10 (A. M.) — Foi muito concorrido o embarque do general Tonazzi, ministro da Guerra argentino.

Formou no aeroporto uma companhia do batalhão de guardas, que executou os hinos argentino e brasileiro.

Entre os presentes, encontravam-se os ministros Eurico Dutra, Salgado Filho, o embaixador Labougle e altas patentes militares.

Uma esquadrilha do exercito comboiou o avião do ministro Tonazzi até São Sebastião.

CHEGOU A BUENOS AIRES

BUENOS AIRES, 10 (U. P.) — Viajando num aparelho militar brasileiro chegou, esta tarde, o ministro da Guerra argentino, general Tonazzi, que foi, ao Brasil, assistir ás festas em comemoração da independencia. O ministro da Guerra foi recebido pelo embaixador Rodrigues Alves.

DR. SILVIO PAIS BARRETO
Clinica de Olhos
Das 11 ás 12 e das 15 ás 18 horas
Imperatriz, 102 — 1.º andar

A' procura do marido

RIO, 10 (A. M.) — A sra. Ana Absalão da Silva apelou para a imprensa no sentido de encontrar seu marido Bernardino que, chegando, ha cerca de vinte dias de Pernambuco, com toda a familia, composta de casal e onze filhos, foi procurado por dois individuos dizendo-se investigadores que o levaram para destino ignorado.

Vai a Berlim um ministro finlandês

STOCKHOLMO, 10 (R.) — Informações de Helsinki anunciam que o sr. Tahnel, ministro finlandês do Comercio, partirá com destino a Berlim, no proximo dia 17 de setembro, acompanhado de uma delegação da Associação de Comercio Exterior.

CLUBE PORTUGUÊS

ASSEMBLÉIA GERAL EXTRAORDINARIA

São convidados os srs. sócios subscritores-fundadores e subscritores para a Assembléia Geral Extraordinária no próximo domingo, 14 do corrente, ás dez horas, a qual tomará conhecimento e deliberará a respeito da proposta de concessão de titulo de sócio benemérito, na fórma do Art. 13 dos Estatutos.

Esta assembléia funcionará em nossa séde logo após o encerramento da Assembléia Geral Ordinária, conforme editais de segunda convocação.

Recife, 10 de Setembro de 1941.

Daniel Rodrigues, presidente
Artur Gomes Teixeira, secretário.

TEATRO SANTA ISABEL
ULTIMOS espetaculos da COMPANHIA de Comedias

JORACI CAMARGO

HOJE — 5.ª Feira — As 8,15 — FESTA ARTISTICA de

AIMÉE

a querida "estrêla" da Companhia, em homenagem ao Exmo. Sr. Dr. Antonio Novais Filho, eminente Prefeito da Capital. UNICA representação da famosa comedia de Joraci Camargo:

O HOMEM QUE VOLTOU DA POSTERIDADE

Notavel interpretação de AIMÉE — Terminará o espetaculo um grandioso ATO VARIADO, com o concurso de toda COMPANHIA.

Amanhã — DESPEDIDA DA COMPANHIA — Amanhã As 15 horas — A pedido — Em vesperal — A maior obra do Teatro Brasileiro:

DEUS LHE PAGUE

2.ª Parte — Unica representação do interessantissimo "lever de rideau" de Joraci Camargo: "O GRANDE REMEDIO".

(Continuação da peça "Deus lhe Pague")

A NOITE — DESPEDIDA DA COMPANHIA — A PEDIDO:

"O SABIO"

3 atos notaveis de Joraci Camargo.

Localidades a venda durante o dia no Deposito da Caxias e a noite na bilheteria do Teatro.

TEATRO

O HOMEM QUE VOLTOU DA POSTERIDADE, três atos de Joraci Camargo — Companhia Joraci Camargo — Teatro Santa Isabel.

O homem de letras que vive em dependencia de elementos alheios á sua faculdade produtiva, tendo, ás vezes, de morrer para conseguir a notoriedade que lhe foi negada em vida, em confronto que os canastrões das letras que vivem das migalhas dos mais capazes, constitue o fundo desta peça de Joraci. O seu mais novo teatro pode ser autenticado com O HOMEM QUE VOLTOU DA POSTERIDADE. A evolução do teatro de Joraci — aquele onde ha mais conflito de idéias que de almas — ainda não nos foi dado conhecer, por motivos inerentes á vontade do autor. O HOMEM QUE VOLTOU DA POSTERIDADE nos dá, porém, a sensação — incompleta, mas não insatisfatoria — da profundeza de suas raizes.

Um escritor, lutando com dificuldades de toda a sorte, menos com as de natureza intelectual, cujos originais eram recusados pelos editores e aproveitados pelos penetras da literatura, morre e ressuscita no espaço intervalar de um ato a outro. Joraci não dá á situação aparencia logica, preferindo conservar-se no plano da possibilidade, deixando o mais no subentendimento e na dependencia da capacidade de penetração do observador. Se tem de escolher entre o real e o ideal, sempre prefere este áquele, com tanto que o fundamental não seja sacrificado ao superficial. Provar isso de uma maneira definitiva demanda tempo e espaço e no momento não contamos nem com uma cousa, nem com outra. Ha apenas, rigorosamente falando, uma situação: a do homem que volta para reivindicar a gloria que não teve em vida. O resto são incidentes ligados diretos ou indiretamente á sua significação. As Academias e Faculdades de letras e as vocações que ostentam sua mediocridade como outros ostentam a corrente de ouro de seus relogios, são alvos do terrivel sarcasmo de Joraci e recebem um tratamento correlato ao desenvolvimento dado ao assunto amoroso que contrariado no principio, acaba satisfeito no fim. Mas, o essencial não conclue: é um verdadeiro "cul de sac". — P. C. M.

Hoje, despedida da Companhia Joraci Camargo. Em vesperal, atendendo a pedidos gerais Deus lhe pague. A' noite, O Sabio.

LABORATORIO DE ANALISES MEDICAS
Dr. B. Magalhães Neto
Chefe do Laboratório da Maternidade do Recife.
Dr. J. Ramos
Assistente do mesmo Laboratório.
Bacteriologia — Bioquimica
Sôrologia — Transfusão de sangue — Metabolismo basal
Rua da Aurora, 457 - térreo.

"DIA DO JORNALISTA"

As comemorações de ontem nesta capital

A **Associação da Imprensa de Pernambuco** comemorou, ontem, a passagem do **Dia do Jornalista**.

Foi cumprido um programa festivo, constante de missa solene, na matriz da Bôa Vista, com pratica ao Evangelho.

A's 11 horas, uma comissão de diretores da **A. I. P.** visitou o interventor federal no Estado, afim de apresentar cumprimentos.

Durante a visita, o sr. Agamenon Magalhães comunicou haver assinado um ato que considera de utilidade publica o orgão dos jornalistas pernambucanos.

O sr. Alfredo Bianchi ofereceu, á tarde, no **Grande Hotel**, um **cock-tail** aos profissionais do Recife, por motivo da data. A's 18 horas, a diretoria da **Associação** esteve na redação dos jornais diarios desta capital, em visita de cumprimentos e ás 19 horas foi oferecida recepção aos confrades, na séde social da **A. I. P.**, á rua da Imperatriz, 64, 2.º andar.

O **Radio Clube**, em homenagem á imprensa pernambucana, irradiou ontem á noite um programa de estudio, que teve o concurso de elementos destacados de seu **cast**.

Após o sr. **José Campelo**, presidente da **Associação de Imprensa**, usou o microfone da **P.R.A.8** para uma saudação aos jornalistas.

— Ao sr. Alberto Quatrini Bianchi, arrendatario do **Grande Hotel**, a diretoria do orgão dos jornalistas pernambucanos enviou, á noite, o seguinte despacho: "Alberto Bianchi — Casino Atlantico — Rio. — Perante crescido numero pessoas cocktail Grande Hotel oferecido ilustre amigo imprensa pernambucana. Associação Imprensa Pernambuco apresenta-vos nesta hora confraternização jornalistica expressivos agradecimentos homenagem prestada classe trabalhadores jornais data simbolica imprensa brasileira. Saudações. (aa) — **José Campelo**, presidente; **Sanelva Vasconcelos**, secretario; **Chaves Martins**, tesoureiro".

— A's 18.30, esteve em visita ao DIARIO uma comissão da **Associação de Imprensa**, composta dos srs. Israel Fonseca, Chaves Martins e Sanelva de Vasconcelos.

Campeonato sul-americano de futebol

RIO, 10 (A. M.) — O CBD enviou um oficio ao Conselho Nacional de Desportos solicitando a permissão para se fazer representar no campeonato sul-americano de futebol, o qual se deve realizar em Montevideu, em janeiro proximo.

Da Paraíba

Campanha da aviação — O preço dos generos — A safra do algodão — Condenado a 30 anos

Continúa despertando interesse o movimento em prol da aviação civil, no País.

Na Paraíba, essa campanha foi patrocinada pelo S. C. Cabo Branco, que tomou a iniciativa de oferecer o primeiro avião de treinamento ao Aéro Clube de João Pessoa. E, graças ao apoio com que contou o Cabo Branco, os donativos alcançaram dentro de rapido espaço de tempo a soma necessaria para a aquisição do aparelho, cuja compra acaba de ser contratada pelo sr. Basileu Gomes, presidente do Clube, quando de sua recente estada no Rio.

Igualmente, o Aéro Clube desta cidade foi distinguido com mais um avião que lhe ofereceu o ex-interventor Ademar de Barros, e cujo batismo já se deu na semana finda, na capital federal.

A CAMPANHA DO ALUMINIO

Agora, vai ser iniciada nesta capital a campanha do aluminio.

A' frente desse movimento encontra-se uma comissão de alunos do Instituto Comercial João Pessoa, assim constituida: presidente George M. de Vasconcelos; vice-presidente Margarida Moura; secretarios, Aluisio Arcela e Nautilia Mendonça, constituindo a comissão organizadora os estudantes Airton Santos, Homero Leal e Bernadete Figueiredo.

A campanha tem por fim adquirir objetos de aluminio, como quota da nossa terra á campanha nacional da aviação.

Hoje, a comissão visitará todos os estabelecimentos de ensino da capital, solicitando o apoio dos estudantes e professores, sendo de esperar-se que a iniciativa mereça a melhor acolhida por parte do nosso povo.

A Comissão de Abastecimento está solicitando informações ao comercio grossista desta cidade sobre os stocks dos generos de primeira necessidade, bem como os preços correspondentes aos mesmos.

Igual providencia será tomada relativamente ao comercio grossista do interior do Estado, por intermedio das respectivas municipalidades.

De acôrdo com o art. 7º, do decreto-lei n. 186, que criou a Comissão de Abastecimento, serão passiveis de multa as pessoas que não fornecerem os informes solicitados.

Após a coleta desses informes, a Comissão de Abastecimento decidirá sobre o tabelamento de preços dos generos alimenticios a ser adotado no comercio varejista.

Pronuncia-se grandemente animadora, a safra de algodão em Campina Grande, este ano.

Têm se registrado altas surpreendentes daquele produto, mostrando-se o comercio satisfeito.

O algodão é de tipo especial.

Emvirtude disso, os demais generos de primeira necessidade estão subindo de cotação.

A Recebedoria de Rendas tem tido, ultimamente, uma receita notavel, proveniente dos imposto de importação e vendas mercantis.

Verificou-se ontem, á tarde, o julgamento do réu Jorge Honorato da Silva, autor do assassinato ocorrido, ha meses passados, nesta cidade, á rua Pe. Meira, onde perdeu a vida um chauffeur de praça.

Fez a acusação do réu o sr. José de Miranda, 3º promotor publico, e a sua defesa esteve a cargo do sr. Antonio Bôto.

Encerrados os debates ficou constatada a culpa do réu e sendo o mesmo condenado á pena de 30 anos de prisão simples, grau maximo, de acôrdo com o art. 294, § 1º da Consolidação das Leis Penais.

O julgamento foi presidido pelo juiz Climaco Xavier da Cunha, secretariado pelo escrivão Carlos Neves da França, tendo como julgadores a srta. Lindalva Gama, srs. Leon Francisco Clerot, Luciano Ribeiro de Morais, Luiz de Oliveira Galvão, Paulo Ferreira da Silva, Evandro Souto e Horacio de Almeida.

SANATORIO RECIFE
Doenças Nervosas e Mentais
Regimens, Repouso
Rua Padre Inglês, 257 - Fone 2072 - Recife - Pernambuco

"CARNAVAL NO RIO"

Tecnicolor da Warner Brothers

HOLLYWOOD, 10 (R.) — A **Warner Brothers** está filmando em tecnicolor uma opereta intitulada **Carnaval no Rio**, dirigida por William Keighley e com Dennis Morgan como protagonista.

Prazo de causas fiscal e administrativa

RIO, 10 (A. M.) — Foi publicado um decreto fixando que na contagem dos prazos de processos ou causas de natureza fiscal ou administrativa, será excluido o dia do começo e incluido o dia do vencimento.

Se o dia do vencimento cair num feriado, o prazo considerar-se-á prorrogado até o primeiro dia util seguinte.

Os prazos fixados por horas, serão contados de minuto em minuto.

Livro branco britanico

LONDRES, 10 (U. P.) — O governo publicou um livro branco que contem o "memorandum" enviado pelo ministro do Exterior, sr. Antony Eden, ao embaixador norte-americano, sr. Winant, no qual expõe pormenorizadamente a politica comercial britanica sob as clausulas do programa de arrendamentos, segundo o qual a Grã-Bretanha se compromete a abster-se de utilizar os materiais obtidos de acordo com o referido programa para a exportação, com certas reservas, oferecendo garantias contra a obtenção de beneficios excessivos para distribui-los.

Homenagem de Malta á Raf

MALTA, 10 (R.) — Em nome do povo de Malta foi presenteada á Raf e á aviação da marinha, pela liga anglo-maltesa, uma placa com a seguinte inscrição: "Em prova de gratidão pelos brilhantes serviços realizados em defesa desta ilha."

Baixas italianas

ROMA, 10 (U. P.) — Oficialmente as baixas italianas de guerra, em agosto, atingiram 2.074 homens: 779 mortos, 1.160 feridos e 115 desaparecidos.

Marinha neo-zelandesa

WELLINGTON, 10 (R.) — Anunciando a aprovação da marinha neo-zelandesa, que, no futuro, será designada "real", o primeiro ministro interino, sr. Rasoh, disse que todos se associariam com prazer a este reconhecimento dos serviços de guerra prestados pela marinha da Nova Zelandia.

Prisioneiros que chegam a Bombaim

BOMBAIM, 10 (R.) — Pela primeira vez, chegou, a esta cidade, um contingente de marinheiros alemães.

O grupo, que era formado de 50 pessoas, desembarcou juntamente com um contingente de 772 prisioneiros italianos dos quais 17 eram oficiais.

Os italianos serão enviados para um campo de prisioneiros e os alemães para um campo de internamento.

Ferido o embaixador americano

LONDRES, 10 (U. P.) — O embaixador dos Estados Unidos, junto aos governos exilados, sr. Anthony Bidale, foi ferido, hoje, quando assistia ás manobras da esquadra holandesa nos Middlands.

Um estilhaço de bala atingiu-lhe a mão esquerda. Devido o acidente o sr. Bidale foi o primeiro paciente a ser socorrido pela ambulancia presenteada recentemente pelos americanos áquela força.

Medicos para Rio Pardo

RIO, 10 (A. M.) — Um vespertino publica uma carta dos habitantes do municipio de Rio Pardo, os quais pedem medicos uma vez que estes faltam ali.

O apelo conclue afirmando ser o municipio muito rico, de modo que pode proporcionar lucros aos medicos.

DEIXARAM O PÔRTO

Os navios de guerra norte-americanos

Depois de três dias de permanencia neste porto, deixaram os armazens 3 e 5, onde se encontravam atracados, o cruzador Milwaukee e o destroyer Warrington, da Marinha de Guerra dos Estados Unidos.

Momentos antes dos navios de guerra partirem, esteve a bordo do cruzador o sr. Valter Linthicum, consul norte-americano nesta cidade em visita de despedida ao comandante.

DR. FERNANDO LIVRAMENTO
Laboratorio-Medico
Diagnostico precoce da gravidez pela urina. Tubagem gastro duodenal. Exame de urina, sangue, escarro, fezes, agua, leite, liquor, secreções, autovacinas.
Rua da Imperatriz N.º 222-1.º
Fone 2488

DR. HELY FRAGOSO
Chefe da Clinica Protologica do Hospital do Centenario
Intestinos — Reto — Anus — Varizes
Ed. Banco Auxiliar do Comércio — Salas 28-29

Marcham juntos

RIO, 10 (A. M.) — Saudando o ministro da Guerra argentino, o general Meira de Vasconcelos afirmou: "As guerras cada vez mais cruentas nos aconselham a tomar precauções e ajustar a doutrina dos nossos pioneiros. Temos de estar alertas para manter a nossa independencia".

O orador concluiu dizendo que a Argentina e o Brasil marcham juntos para um porvir grandioso.

O BRIM KAKI "FLORIANO" NÃO MANCHA, NÃO DESBOTA NÃO CÓRTA NAS COSTURAS E DURA ANOS!...
Estas garantias são oferecidas pelos depositários gerais para todo o Brasil
JOSÉ SILVA & Cia. Ltda.
Rua de S. Pedro n.º 66 — RIO DE JANEIRO

MIL E UMA VISÕES DAS MIL E UMA NOITES!

O Ladrão de Bagdad

2 anos em filmagem! 40.000 contos de custo!

"UNITED ARTISTS" — Segunda-feira, no ART-PALACIO

LIVROS E FOLHETOS

PALAVRAS A' MINHA FILHA — Mônica Levallet — Montal — Livraria José Olimpio — Rio, 1941.

Sob a direção do Padre Lacroix, a Livraria José Olimpio vem editando, regularmente, a sua Coleção Pensamento Cristão, em que se incluem livros basicos para a formação de uma cultura catolica.

O ultimo volume da série, recentemente aparecido nas livrarias é o de Mônica Levallet-Montal, PALAVRAS A' MINHA FILHA (Pour les vingt ans de Colict).

Esse livro foi considerado pelo dr. René Biot, que o prefacia, e por outras autoridades, uma obra-prima, dada a maneira singela como a autoria expõe os principios da doutrina cristã do casamento.

PALAVRAS A' MINHA FILHA está dividido em 9 capitulos: A Mulher, o amor e a familia; o Matrimonio a serviço indissolvel; o Matrimonio a serviço do filho e Matrimonio rompido; A Castidade conjugal; A castidade fora do matrimonio; Leituras, filmes, conversas; A Nudez e o nudismo; ideal, matrimonio e maternidade.

EU FUI SECRETARIA DE CHURCHILL

A atenção do mundo concentrada hoje na personalidade de Winston Churchill faz com que se encare com interesse tudo quanto a ele se refere. Daí o êxito de um livro como esse de Phyllis Moir EU FUI SECRETARIA PARTICULAR DE CHURCHILL, na qual a personalidade do premier inglês aparece sem pose, na intimidade do seu labor diario. Essa obra, que acaba de ser editada pela Livraria José Olimpio, em tradução de Fernando Tude de Souza, é um dos mais expressivos depoimentos sobre Churchill.

Churchill, não se mostrou um só momento aos olhos de Phyllis Moir uma criatura diferente daquela que estamos acostumados a admirar. Sai desse livro com a mesma estatura moral com que seu vulto há de ficar gravado nas páginas da Historia.

AGITADOR PERIGOSO

Fritz Wiedmann considerado visitante indesejavel

RIO, 10 (A. M.) — Comentando a chegada de Fritz Wiedmann ao Brasil, o Diario Carioca classifica o visitante de indesejavel, frisando que o Brasil não poderia receber visita mais desagradavel.

"Wiedmann é agitador perigoso e quer perturbar nossa tranquilidade. Pretende quebrar o alto e nobre ambiente de cordialidade pan-americana", conclue o jornal, acrescentando:

"Fazemos votos para que Fritz Wiedmann parta quanto antes, no mesmo avião italiano que o trouxe".

NEGOU-SE A FAZER DECLARAÇÕES

RIO, 10 (A. M.) — A reportagem dum vespertino entrevistou o embaixador Fritz Wiedmann, que se excusou de fazer declarações alegando que um diplomata não pode formular declarações de carater politico, mesmo porque se encontra num país neutro e amigo e não lhe competindo, portanto, dizer algo sobre os acontecimentos dos Estados Unidos relacionados com sua pessoa.

Somente podia adiantar que permanecerá no Rio poucos dias devendo partir brevemente.

O secretario da embaixada, ouvido pela reportagem, tambem se recusou a dizer alguma coisa, informando apenas que o sr. Wiedmann partirá de avião em breve para o Chile, via Buenos Aires.

Em Santiago, tomará um vapor japonês que o conduzirá ao seu novo posto de consul geral do Reich em Tien Tsin.

O URUGUAI CONFISCA OS NAVIOS DO EIXO

Encontravam-se palarizados nos portos

MONTEVIDEU, 10 (U. P.) — Oficialmente se anuncia que o governo confiscou os navios dos beligerantes que se achavam paralizados neste porto em consequencia da guerra.

SOB VIGILANCIA

MONTEVIDEU, 10 (U. P.) — Os navios estrangeiros cujo confisco foi ordenado hoje pelo governo são o **Fausto** e o **Adanello**, italianos; o **Sasso** e o **Laura**, dinamarqueses.

Os navios se acham sob vigilancia, afim de evitar a prática de atos de sabotage, por parte das tripulações.

Os 4 navios serão incorporados ao transporte maritimo interamericano.

MONTEVIDEU, 10 (U. P.) — O presidente da Republica decretou a apreensão de todos os navios estrangeiros paralisados nos portos do Uruguai.

Encontram-se nos portos uruguaios dois navios italianos, dois dinamarqueses e três finlandeses.

Censura na Turquia

SOFIA, 10 (U. P.) — Fonte fidedigna informa que os turcos estabeleceram a censura temporaria sobre todas comunicações telegraficas e postais permitindo, todavia, ainda, a livre transmissão dos chamados telefonicos.

Farão escala no Recife

RIO, 10 (A. N.) — Procedente de Buenos Aires chegou o Uruguai. Segundo uma informação do seu comandante, os navios da Frota da Boa Vizinhança passarão dagora por diante a escalar no Recife.

Regresso das Forças Publicas

RIO, 10 (A. N.) — Regressaram, hoje, a São Paulo e Minas Gerais, os batalhões das Forças Publicas daqueles Estados que aqui estiveram a fim de participar das festas de sete de setembro.

Remessa de petroleo para a America do Sul

WASHINGTON, 10 (U. P.) — Foi anunciado autorizadamente que, em breve, serão aumentadas as remessas para a America do Sul dos produtos derivados de petroleo pelo menos na proporção de 20 por cento.

Cumpriu as exigencias anglo-russas

Nota oficial do govêrno da Persia

A' DISPOSIÇÃO DOS ANGLO-RUSSOS

LONDRES, 10 (U. P.) — Oficialmente, se anunciou que o govêrno do Iran informou á Grã-Bretanha que tinha solicitado, das delegações da Alemanha, Italia, Hungria e Rumania, o cumprimento das exigencias anglo-russas relativas ao fechamento das mesmas.

Além disso, a pedido do ministro alemão, o pessoal sob suas ordens abandonou em seguida Teheran.

O govêrno do Iran ordenou ainda ás legações do eixo, que suspendam o serviço de comunicações cifradas ou pelo rádio.

Ao mesmo tempo, foram tomadas medidas necessárias para colocar a coletividade alemã á disposição dos anglo-russos.

DIVISÃO DOS ALEMAES

TEHERAN, 10 (Por Harold Peters, correspondente da United Press) — A comissão que fiscalizará o cumprimento das condições do acôrdo concluido entre a Inglaterra, o Iran e a Russia, iniciará hoje, os seus trabalhos.

Essa comissão é integrada pelo conselheiro da embaixada britanica, sr. John Green, o conselheiro da embaixada sovietica, sr. Ivanoff, o diretor geral do ministerio das Relações Exteriores, sr. Sayan e representantes dos ministerios da Guerra e dos Transportes iranianos.

Um dos pontos mais importantes das discussões será a questão de detenção de algumas centenas de alemães que desapareceram do país enquanto se realizavam as negociações.

O total dos alemães homens que residem no Iran ascende, segundo as listas organizadas pelos alemães, a 650, mas, na realidade, êles são em numero superior a mil. Alguns alemães serão entregues aos russos para serem internados. Entre esses estão os conhecidos agentes Gamotta e Franz Nakro, denunciados nos panfletos que os russos deixaram cair sôbre esta cidade.

JULGAMENTO DOS REBELDES

CAIRO, 10 (U. P.) — Fonte fidedigna informa que, entre as altas patentes rebeldes do exército do Irak, que se achavam refugiadas no Iran figuram o chefe do Estado Maior, o comandante da força aérea e o chefe das forças mecanizadas.

Espera-se que, dentro em breve, serão julgados por uma côrte marcial no Iran.

ATENDENDO A'S EXIGENCIAS

WASHINGTON, 10 (R.) — Sabe-se, aqui, que o governo iraniano, ciente da necessidade imediata da execução das exigencias anglo-russas, está adotando rapidamente medidas para a satisfação dessas exigencias.

As legações do eixo serão imediatamente fechadas e as autoridades iranianas suspenderam todas as facilidades concedidas aos governos totalitarios.

Um pequeno comité foi estabelecido em Teheran por um membro da legação britanica, outro da legação russa e o diretor geral do Ministério das Relações Exteriores do Iran, devendo essa comissão discutir a entrega de todos os súditos alemães no Iran ás autoridades de ocupação.

Grande quantidade de alimentos tinha sido retirada do Iran nos ultimos dias ante a intervenção do governo britanico. Os ingleses enviam grandes quantidades de alimentos para diminuir a escassez existente.

Segunda feira terá inicio na

CASA DAS SEDAS

a SEMANA DOS RETALHOS, onde serão vendidos milhares de retalhos por preços abaixo do custo

RUA NOVA, 208

O JOGO ESPORTE-CENTRO ESPORTIVO ALAGOANO — 1) Magri atira contra a meta alagoana. Palito defende fracamente e Pirombá aproveita a situação para a conquista do 3.º goal dos pernambucanos; 2) Valfredo cabeceia, vendo-se Raul em segundo plano. Palito anula uma investida de Valfredo enquanto Pirombá permanece em expectativa

Nautico e Great-Western, hoje, á noite

VARIAS MODIFICAÇÕES NO QUADRO DOS ALVI-RUBROS — A ESTRÉIA DE GOIANO NO FERROVIARIO — COMO SE APRESENTARÃO OS QUADROS

Realiza-se hoje á noite, no estadio do **Nautico**, nos Aflitos, a partida oficial do campeonato de **football** promovida pela F. P. D. entre os filiados **Nautico** e **Great Western**.

O certamen da Mentora não tem, até agora, despertado o interesse que era de esperar. Fala-se em jogos fracos. Não é tanto assim. As causas são outras.

Nas partidas de **football**, nem sempre aquelas consideradas sem valia são as peiores. Vezes elas se transformam em grandiosos prelios, dado o **equilibrio das forças** em choque.

O ano passado, por **exemplo**, os primeiros jogos realizados com o concurso do **Great Western** eram considerados sem expressão; depois, o **team** dos ferroviarios fortificou-se e os seus jogos foram verdadeiras atrações.

No jogo de hoje, vão medir forças **Nautico e Great Western**. Talvez pareça se tratar de um embate sem expressão; não é, porem. A peleja incluir-se-á entre aquelas que conquistam o publico pela serie de lances emocionantes, **pela realização de ataques tecnicamente dirigidos**.

Pensamos, assim, dada a composição dos quadros e o seu preparo.

O **team** do **Nautico**, considerado como de melhor tecnica, experimentou um colapso resultante de modificações nele feitas. Devemos considerar, porem, que esse acontecimento imprevisivel não poderá se repetir sempre, devido ás condições de preparo do quadro entregue a um tecnico competente, como é o Cabell, o qual, vezes desacerta para acertar depois e verdadeiramente.

O onze alvi-rubro apresentará modificações hoje. Guilherme voltará ao seu posto. Alheiros substituirá Wilson. O ultimo treino dado foi satisfatorio. Os alvi-rubros mostraram-se seguros e bem controlados. Tal fato ampara a corrente dos que apontam o **Nautico** como o provavel vencedor do prelio.

Salvo modificações, o **team** será o seguinte:

Djalma, Amarino, Salvador, Periquito, Alencar, Edvaldo, Orlando, Alheiros, Baiano e Celso.

O **Great Western** vai se apresentar com um **team** bem organizado. Ha uma distribuição acentuada dos pebolistas e até, uma estréa está anunciada. Trata-se de Goiano, que comandará o ataque dos ferroviarios. E' um jogador de classe e que ha de fazer sucesso.

Com essa aquisição, os ferroviarios ficaram com um ataque magnifico pelos valores que figuram na ofensiva.

O **team** deverá formar assim:

Rubens, Neno, M. Matos, Benoni, Palito, Menezes, Luiz, Badu', Goiano, Arnaldo e Zépequeno.

A prova preliminar vai ser disputada entre os **teams** de amadores do **Esporte** e **Great Western**.

Esse choque está aguardado com interesse, dada a ultima **performance** do **team** dos ferroviarios.

Dotação de dois contos para o quarto páreo

As corridas do proximo domingo, no Prado da Madalena

Ficou organizado o programa para a corrida de domingo no prado da Madalena. Seis são os pareos escalados.

O 5º., **Estimulo, tem a dotação de 2:000$000** e nele estão inscritos **Caiongo, Pirauá, Macuxi, Linda de Sorte e Airuoca.**

Esse pareo vai ser corrido na distancia de 2.200 metros.

Os demais pareos, com a dotação de 1:000$000 cada, apresentam regular equilibrio. E' o seguinte o programa:

1º. PAREO — 1.000 METROS
Premio Inicio — Premios: 1:000$000 e 100$000

	Quilos
1 — Curió	52
2 — Ubiratanha	50
3 — Janota	52
4 — Palospavos	52

2º. PAREO — 1.400 METROS
Premio Aripunan — Premios: 1:000$000 e 100$000

	Quilos
1 — Quarteto	43
2 — Condado	51
3 — Xilena	46
4 — Iporanga	50

3º. PAREO — 1.300 METROS
Premio Airuoca — Premios: 1:000$000 e 100$000

	Quilos
1 — Iokosuka	50
2 — Hiena	48
3 — Nacar	51
4 — Aripunan	46
5 — Joan Crawford	48

4º. PAREO — 1.600 METROS
Premio Mipibu' — Premios: 1:000$000 e 100$000

	Quilos
1 — Mipibu'	50
2 — A Suma	43
3 — Reporter	54
4 — Céu Azul	51

5º. PAREO — 2.200 METROS
Premio Estimulo — Premios: 2:000$000 e 100$000

	Quilos
1 — Caiongo	51
2 — Pirauá	57
3 — Macuxi	51
4 — Linda de Sorte	46
5 — Airuoca	48

6º. PAREO — 1.400 METROS
Premio A Suma — Premios: 1:000$000 e 100$000

	Quilos
1 — California	54
2 — Condessita	52
3 — Grã Fina	48
4 — Lagarta	43

Campeonato juvenil

Os jogos do proximo domingo

Prosseguirá, domingo, o campeonato juvenil de futebol promovido pela **F. P. D.**, com a realização dos jogos **Tramways e Nautico, America e Great Western**.

Os dois jogos vão atrair a atenção dos aficionados desses clubes.

RECIFE - HOTEL

Avisamos aos nossos clientes que foram feitos grandes reformas e melhoramentos no nosso estabelecimento e adaptação adequadas nos apartamentos inclusive sala de banhos.

Estabelecemos preços modicos, servindo-se um ligeiro almoço de frutas, etc.

End. teleg. Recifotel.

A Gerencia

REPRESENTAÇÕES ESPORTIVAS PARA O EXTERIOR

RIO, 10 (A.M.) — De acôrdo com a legislação esportiva nacional, somente com permissão do Conselho Nacional dos Desportos poderão ser enviadas representações ao estrangeiro. Em virtude desta determinação, a Confederação Brasileira de Desportos pedirá ao CND licença de inscrição no Brasil no proximo campeonato sul-americano de futebol, a realizar-se em janeiro de 1942, em Montevidéu.

NEUROSES — Histeria. Angustia. Obsessões. Fobias. Disturbios nervosos. Desajustamento da criança e do adulto. Tratamento analitico **DR. GONÇALVES FERNANDES** — Sanatorio Recife — Rua do Padre Inglez — Tel. 2662

O CAMPEONATO DA SUBURBANA

TABELA DOS ULTIMOS JOGOS A SE REALIZAREM NAS ZONAS CENTRO E SUL — AS PARTIDAS DO PROXIMO DOMINGO

Tabela dos jogos da zona sul, do campeonato de 1941, no segundo turno:

SETEMBRO 21
Juventude x Odeon
Pina x Destemido
São Paulo x Cidão
Palmeira Uchôa x Estudantes
Guanabara x Portela.

SETEMBRO, 28
Planetinha x Iolanda
Sancho x Mustardinha
Cidão x Guanabara
Estudantes x São Paulo
Portela x Pina.

OUTUBRO, 5
Destemido x Planetinha
Iolanda x Palmeira Uchôa
Guanabara x Juventude
Mustardinha x Portela
Pina x Sancho

OUTUBRO, 12
Iolanda x Odeon
Palmeira Uchôa x Destemido
Planetinha x Estudantes
São Paulo x Guanabara
Cidão x Sancho.

OUTUBRO, 19
Sancho x Odeon
Juventude x Palmeira Uchôa
Portela x Planetinha
Iolanda x Mustardinha
Estudantes x Cidão.

OUTUBRO, 26
Guanabara x Destemido
Planetinha x São Paulo
Odeon x Juventude
Odeon x Portela
Mustardinha x Juventude
Iolanda x Pina.

NOVEMBRO, 2
Odeon x Palmeira Uchôa
Destemido x Cidão
São Paulo x Mustardinha
Sancho x Guanabara
Juventude x Pina.

NOVEMBRO, 9
Portela x Estudantes
Pina x Odeon
Mustardinha x Destemido
Cidão x Iolanda
Planetinha x Juventude.

NOVEMBRO, 16
Palmeira Uchôa x São Paulo
Estudantes x Sancho
Iolanda x Guanabara
Odeon x Planetinha
Juventude x Cidão.

NOVEMBRO, 23
São Paulo x Pina
Portela x Palmeira Uchôa
Destemido x Estudantes
Planetinha x Sancho.

NOVEMBRO, 30
Estudantes x Mustardinha
São Paulo x Iolanda
Pina x Guanabara
Destemido x Portela
Cidão x Palmeira Uchôa

DEZEMBRO, 7
Palmeira Uchôa x Pina
Guanabara x Estudantes
Odeon x Destemido
Iolanda x Juventude
Mustardinha x Planetinha

DEZEMBRO, 14
Portela x Sancho
Odeon x Guanabara
Estudantes x Iolanda
Cidão x Mustardinha
Planetinha x Palmeira Uchôa.

DEZEMBRO, 21
Sancho x São Paulo
Guanabara x Mustardinha
Cidão x Odeon
Iolanda x Portela
Pina x Planetinha.

DEZEMBRO, 28
São Paulo x Destemido
Sancho x Juventude
Palmeira Uchôa x Guanabara
Portela x Cidão
Mustardinha x Pina.

JANEIRO|1942, 4
Destemido x Sancho
Juventude x Estudantes
Odeon x São Paulo
Cidão x Planetinha
Palmeira Uchôa x Sancho

JANEIRO|1942, 11
São Paulo x Juventude
Mustardinha x Odeon
Iolanda x Destemido
Estudantes x Pina
Guanabara x Planetinha

JANEIRO|1942, 18
Juventude x Destemido
Cidão x Pina
Odeon x Estudantes
Portela x São Paulo
Iolanda x Sancho

JANEIRO|1942, 25
Mustardinha x Palmeira Uchôa
Juventude x Portela.

TABELA DOS JOGOS DA ZONA CENTRO

SETEMBRO, 21
Funchal x Iris Clube
10 de Novembro x Baía
C. H. R. x Pernambuco

SETEMBRO, 28
Ceramica x Baía
Arco-Iris x Guararapes
Bonfim x Diversional.

OUTUBRO, 5
Iris Clube x Guararapes
C. H. R. x Funchal
Pernambuco x 10 de Novembro

OUTUBRO, 12
Baía x Bonfim
Diversional x Arco-Iris
10 de Novembro x Iris Clube.

OUTUBRO, 19
Pernambuco x Funchal
C. H. R. x Baía
Arco-Iris x Ceramica.

OUTUBRO, 26
Diversional x Baía
Guararapes x Bonfim
Iris Clube x Pernambuco.

NOVEMBRO, 2
Funchal x Ceramica
10 de Novembro x C. H. R.
Iris Clube x Arco-Iris.

NOVEMBRO, 9
Bonfim x Ceramica
Diversional x Guararapes
C. H. R. x Iris Clube.

NOVEMBRO, 16
10 de Novembro x Funchal
Arco-Iris x Pernambuco
Guararapes x Baía.

NOVEMBRO, 23
Arco-Iris x Bonfim
Iris Clube x Baía
C. H. R. x Guararapes.

NOVEMBRO, 30
Bonfim x C. H. R.
Diversional x Pernambuco
Arco-Iris x 10 de Novembro.

DEZEMBRO, 7
Ceramica x Iris Clube
Guararapes x Funchal
Baía x Arco-Iris.

DEZEMBRO, 14
C. H. R. x Arco-Iris
10 de Novembro x Diversional
Pernambuco x Bonfim.

DEZEMBRO, 21
Funchal x Baía
Guararapes x Ceramica
Bonfim x 10 de Novembro.

DEZEMBRO, 28
Diversional x C. H. R.
Bonfim x Funchal
Pernambuco x Ceramica.

JANEIRO|1942, 4
10 de Novembro x Guararapes.
Ceramica x Diversional
Pernambuco x Baía.

JANEIRO|1942, 11
Ceramica x 10 de Novembro
Bonfim x Iris Clube
Arco-Iris x Funchal.

JANEIRO, 18
Diversional x Funchal
Ceramica x C. H. R.
Guararapes x Pernambuco.

JANEIRO, 25
Iris Clube x Diversional.

Escala dos jogos do campeonato da A. S. D. T. a serem realizados domingo:

ZONA CENTRO

Bonfim x Diversional
Campo do **Baía** — Ilha do Leite.
Juiz do 1º. **team**, Antonio Rodrigues de Oliveira.
Juiz do 2º. **team**, Manoel Bruno.
Delegado, Carlos Reis.

C. H. R. x Ceramica
Campo do **Ceramica** — Cordeiro.
Juiz do 1º. **team**, Camilo F. da Silva.
Juiz do 2º. **team**, José Fernandes de Assis.
Delegado, sr. Severiano de Oliveira.

Iris Clube x Guararapes
Campo do **Iris Clube** — Cordeiro.
Juiz do 1º. **team**, Antonio Pereira da Silva.
Juiz do 2º. **team**, Hipolito José de Souza.
Delegado, do **Arco-Iris**.

HORARIO — 2os. **teams**, 13,45 e 1os. **teams** 15,30, ambos com 15 minutos de tolerancia.

TEMPO — 35 minutos para cada tempo dos 2os. **teams** e 40 minutos para cada tempo dos 1os. **teams**, ambos com 10 minutos de descanço no intervalo.

Comissão tecnica

Para uma reunião na proxima terça-feira, o presidente desta comissão está solicitando o comparecimento de todos os juizes do quadro desta mentora e bem assim o presidente do **Centro Esportivo do Pina**.

A reunião acima referida terá inicio ás 19 horas, na séde social.

Despachos da presidencia

Despachos do presidente, proferidos ontem:

Oficio n. 35, do **Bangu' E. Clube**, solicitando permissão para jogar amistosamente, domingo, com o **Folha da Manhã F. Clube** — Comunique-se ao **Bangu'** o que dispõe o artigo 19 do Regulamento da comissão tecnica, dos Estatutos, sobre o presente pedido.

Requerimento do jogador Manoel Lopes de Melo, solicitando transferencia para a **F. P. D.** — Como pede.

Oficio n. 74|41, da **A. A. da Cia Portela**, solicitando permissão para jogar amistosamente hoje, com o **C. E. Funchal**.

Oficio n. 74|41, do **Cidão E. Clube**, solicitando permirsão para jogar amistosamente, domingo, com o **E. C. Destemido Barrense**;

Oficio n. 5, do **C. E. do Barardo**, solicitando permissão para jogar amistosamente, domingo, com o **Coralzinho F. Clube**;

Oficio s|n do **Externato José dos Santos**, solicitando permissão para realizar uma partida amistosa entre o **Guanabara e Estudantes** e a renda lhe ser revertida, juntamente com a taxa cabivel á **A. S. D. T.** — Como pedem.

Oficio s|n do **Baía F. Clube**, juntando documentos de jogadores;

Oficios n. 51 do **Guanabara F. Clube**, s|n do **Moacir F. Clube**, juntando documentos de jogadores — A' seção de registros.

Multado o Santa-Cruz

Recusou-se a jogar com o Nautico, na disputa do campeonato juvenil

O presidente interino da **F.P.D.**, tendo em vista a representação do Departamento de Desportos Terrestres, resolveu censurar por escrito o jogador juvenil **Nelson de Oliveira Filho**, do **America Futebol Clube**, por pratica de jogo violento, de acôrdo com a alinea b § 1º do artigo 28 do Codigo de Penalidades em vigor.

O presidente interino da **F.P.D.**, tendo em vista a representação do Departamento de Desportos Terrestres, em que esclarece ter o quadro do **Santa Cruz Futebol Clube**, recusado a iniciar o jogo juvenil de futebol com o **Clube Nautico Capibaribe**, que devia se realizar no dia 17 de agosto p.p., no campo deste, pelo fato do juiz escalado não ter comparecido á campo, o que contraria o § 5º do artigo 2º do regulamento aprovado por ato n. 31 de 4 de maio de 1940, que modificou nessa parte o mesmo artigo do ato n. 26 de 3 de abril de 1939:

Resolve, aplicar ao **Santa Cruz Futebol Clube**, a multa de 200$000 prevista no item XI, do artigo 54º, dos Estatutos vigentes.

ASSOCIAÇÃO ATLETICA DA GREAT WESTERN

A direção de esportes da **Associação Atletica da Great Western** escalou para o jogo, hoje, no campo do **Nautico**, os seguintes jogadores:

Amadores, ás 18.30: Baby — Pitota — Piteu — Murilo — Genival — Assunção — Zezinho — Antonio — Mario — Dacapa — Apolonio — Davi e Deda.

Mixto, ás 20.30: Rubem — Neno — Ramiro — Beroni — Palito — Mario — Arnaldo — Pixe — Goiano — Badu' — Luiz — Zépequeno e Menezes.

URACAN ESPORTE CLUBE

Realizar-se-á, hoje, ás 20 horas, uma assembléia geral extraordinaria, no **Uracan** para a eleição do novo presidente, em virtude da renuncia do **sr. Elijah von Sohsten**.

O IRMAO SOFRE?

O centro espirita Luz, Caridade e Amôr (Fundado ha 22 anos) á rua Maia Lacerda 56 — Rio de Janeiro, mantem Consultorio médico gratuito, sob a direção de médico espirita. Escrevendo, declare claramente — nome, idade e residencia, juntando envelope selado e subscrito para a resposta.

LILA

NEUROSAN

A SEGURANÇA DA SAÚDE

Sentindo-se cansado, abatido, exgotado, sem coragem para o trabalho e para a vida, experimente NEUROSAN
E uma composição maravilhosa, na qual o fosforo está associado às vitaminas B e C.
NEUROSAN desperta o apetite, renova as forças, restaura a memoria e a saúde.
E' um tonico dos musculos, do sangue, do cerebro e dos nervos.
Em todas as idades NEUROSAN dá resultados surpreendentes e duradouros.
Restaure suas forças com o NEUROSAN.
O NEUROSAN lhe restituirá a alegria de viver.
NEUROSAN é um tonico moderno para a vida agitada do momento atual em que o sistema nervoso da criança e do adulto despende energia superior ás suas possibilidades.

PRODUTO DO LABORATORIO HILDEBERTO

CREDIARIO "INDIANA"

Vendas á Praso
COMPRE O QUE QUIZER
E PAGUE COMO PUDER
Relogios, joias, brilhantes, pratarias, faqueiros, cristais finos, aneis de grão, artigos para presentes, etc.
JOALHERIAS A "INDIANA" — Filial Ed. Sul America — Fone, 6899 — Matriz Rua Laranjeiras n.º 20 — Fone, 6093.
Concertos de joias e relogios com Absoluta Garantia
ALDEREDO FARIAS

VIDA ESCOLAR

CENTRO 11 DE AGOSTO

O Departamento de Teatro do Centro 11 de Agosto — Teatro do Estudante de Pernambuco — dando inicio a uma serie de conferencias sobre arte e literatura teatrais, realizará ás 19 horas de hoje, na Faculdade de Direito do Recife, a primeira da serie.

Para essa conferencia foi convidado o teatrologo e ator Joraci Camargo, que falará sobre o tema — Como se faz teatro.

Para a segunda, que será realizada ainda este mês, foi convidado o jornalista e teatrologo Silvino Lopes.

O Departamento de Teatro do Centro 11 de Agosto convida todas as pessoas interessadas e agradece de antemão.

EXAMES PARA A MARINHA MERCANTE

A Capitania dos Portos do Estado está avisando aos interessados que a contar de 20 do corrente, até 30 de outubro proximo, encontram-se abertas inscrições para exames do pessoal da marinha mercante, assim discriminado: conferentes de carga, pratico da costa, praticante de pratico da costa, mestre de pequena cabotagem, contra mestre, arrais do porto, condutor motoristas, patrão de pesca, terceiro motorista, mestre amador, condutor motorista e amador.

Os candidatos deverão requerer ao capitão dos Portos a inscrição, juntando os seguintes documentos: atestado de bons antecedentes passado pela autoridade local; atestado de vacina; certificado de reservista ou quitação do serviço militar; dois retratos 3 x 4 com a data em que for tirado. Sendo menor de 18 anos, juntar permissão de pais, tutores ou juiz de orfãos.

FACULDADE DE MEDICINA

Conforme autorização do inspetor federal, será chamado hoje, as 10 horas, na Faculdade, á 2ª prova parcial de Farmacologia, a aluna Berta Linspector.

SEMINARIO PEDAGOGICO

Sob a presidencia da diretora do Departamento de Educação reune-se no grupo escolar João Barbalho, hoje, ás 15 horas, o Seminario Pedagogico.

Nessa reunião, que terá o comparecimento dos inspetores escolares, diretores de grupo e professores, deverão apresentar trabalhos as professoras dos grupos escolares 24 de Outubro, Landelino Rocha e Siqueira Campos.

REUNIÃO DOS INSPETORES ESCOLARES

Sob a presidencia da diretora do Departamento de Educação, reunem-se hoje, ás 14 horas, no Departamento, os inspetores escolares.

CAIXAS SOCIAIS DOS C.E.O.

Nos diversos Centros Educativos Operarios que se encontram instalados nos bairros da cidade, nos seus departamentos assistenciais foram criadas as Caixas Sociais, cuja finalidade é a assistencia medica e dentaria aos seus associados, bem como distribuição de remedios e auxilios em caso de morte ou impossibilidade de trabalhar.

MOVIMENTO DE SOCIOS

A Caixa Social fundada em setembro de 1940 teve de inicio 30 socios, contando-se com o auxilio dos membros do Conselho Operario, mestres e contra-mestres que se prontificaram a auxiliar os serviços da Caixa.

Ao completar no domingo ultimo o seu primeiro ano, conta a Caixa Social com 324 socios.

DISTRIBUIÇÃO GRATUITA

Durante 12 meses, a Caixa Social distribuiu os seguintes auxilios: 39 auxilios em dinheiro na importancia de quinhentos e trinta mil reis (530$000). 10 funerais na importancia de setecentos e setenta mil reis (770$000); 55 curativos e 105 receitas absolutamente gratuitos.

MOVIMENTO FINANCEIRO

A Caixa Social do C.E.O. de Afogados arrecadou durante o periodo setembro de 1940 e 1941, a importancia de quatro contos e quatrocentos e um mil e quinhentos reis (4:401$500) e teve uma despesa de dois contos e quatrocentos e quarenta e nove mil e oitocentos reis (2:449$800), assim distribuidos: Comissões procuradoras, quatrocentos e trinta mil e trezentos reis (430$300); impressão de estatutos, cento e cincoenta mil reis (150$000); material de expediente, quinhentos e vinte e três mil e cem reis (523$100); funerais, setecentos e setenta mil reis (770$000); auxilios em dinheiro, quinhentos e trinta mil reis (530$000), auxilios em remedios, vinte e cinco mil e quatrocentos reis (25$400); e pequenas despesas, dois mil e novecentos reis (2$900).

O saldo encontra-se depositado na Caixa Economica Federal.

No domingo ultimo teve lugar uma sessão extraordinaria, em que foi eleita a nova diretoria da Caixa Social.

No domingo proximo realiza a Caixa Social de Santo Amaro a sua festa de aniversario.

Terá lugar hoje, ás 20 horas, mais uma reunião semanal do C.E.O. do Arraial.

Com a presença dos membros da Diretoria Geral dos Centros realiza-se hoje, ás 20 horas, mais uma reunião semanal do Centro do Pombal.

OBJETOS ACHADOS NOS BONDES

Dia 6/9/41 — Chapas: 229 — uma bolsa de senhora — Boa Viagem, viagem de 11,19; 252 — um guarda chuva — Casa Amarela, viagem de 17,16; 481 — um paletó branco — Largo da Paz, viagem de 6,57; 2134 — um serrote — Casa Amarela, viagem de 6,51; 2250 — uma capa de borracha — Casa Amarela, viagem de 10,40.

Dia 7/9/41 — Chapas: 63 — um calção de banho — Olinda, viagem de 11,10; 152 — uns panos de crianças — Arêias, viagem de 9,30; 284 — uma luva de borracha — Derbi, viagem de 12,16; 336 — um vestido — Olinda, viagem de 11 horas; 618 — um véo e um terço — Hospital, viagem de 14 horas; 802 — uma pasta — Boa Viagem, viagem de 7,17.

Dia 8/9/41 — Chapas: 50 — um macacão usado — Casa Amarela, viagem de 8,27; 2050 — um par de sapatos usados — Arêias, viagem de 8,38; 2294 — um guarda chuva — Beberibe, viagem de 11,29.

— Os objetos acima acham-se á disposição dos seus donos, no Despacho á avenida Rio Branco.

Farão escala no Recife os navios da Frota da Boa Vizinhança

RIO, 10 (A. M.) — Procedente de Buenos Aires, chegou o vapor Uruguai, da Frota da Boa Vizinhança.

A seu bordo, regressou do Chile o sr. Melo Franco, filho do embaixador e secretario da embaixada brasileira em Santiago.

Declarou que o Chile está sofrendo bastante as consequencias da falta de tonelagem, vendo-se obrigado a lançar mão dos navios dinamarqueses surtos nos portos chilenos, os quais foram arrendados de acordo com as normas internacionais.

Esses barcos farão viagens regulares para a America do Norte.

A diretoria da frota da boa vizinhança declarou aos jornais que os seus transatlanticos passarão a fazer escalas em Barbados, Bermudas e Recife.

Virão para a Baía os restos de Teixeira de Freitas

CIDADE DO SALVADOR, 10 (A. M.) — O interventor federal está providenciando a remoção das cinzas do grande jurisconsulto Teixeira de Freitas, de Niterói para a Baía.

O Instituto dos Advogados da Baía remeteu um oficio á sua congênere de Niterói para intervir, a esse respeito, junto ao governo fluminense.

A Faculdade de Direito deseja que os restos do notavel jurisconsulto, que foi de certo o maior da America do Sul, sejam sepultados no jardim fronteiriço, onde se erguerá o seu busto.

LAVAL, UM HOMEM MARCADO, ETC.

(Conclusão da 4.ª página)

capaz de conduzir por entre os mares tempestuosos, essa França, filha dileta da Igreja. Estou me recordando, agora, de um perfil de Laval, traçado com uma graça soberana por François Mauriac, em que o romancista de Genitrix apontava o antigo condutor do correio-diligencia, o grave menino que no cabaret paterno limpava as mesas e servia a loura cerveja á ruidosa freguezia, como um homem novo e um chefe capaz de guiar essa velha França, que durante tanto tempo foi ela propria guia e luz do mudo.

Torrès no seu livro insiste em marcar bem a traição á patria de Laval, historiando toda a sua ação na politica internacional, lembrando ter sido êle um francês que não serviu nas fileiras em catorze e dezoito; e que ao contrario, foi um conspirador contra o seu país, nessa hora, trabalhando por uma paz que era, em verdade, uma capitulação miserável.

Há, porém, em toda a vida publica de Pierre Laval, uma constante. Sempre, no que se referiu á politica internacional, agiu êle numa só direção. Suas simpatias estiveram, invariavelmente, do lado oposto ao do sentimento francês. Procurou Laval fazer, sem treguas, uma politica contra a corrente, lutando para neutralizar as chamadas forças eternas, em que, aliás, jamais acreditou.

Esse singular e teimoso homem da Auvernia, senhor de um espirito de transação incomparavel, não pode ser acusado de variar com as suas idéias, no tocante á politica exterior da França. Com os homens se acomodou sempre, e com os regimes tambem, mas a algumas convicções fundamentais, guardou êle uma fidelidade inquebrantavel. Há, em Laval, uma certa afinidade de natureza com Taillerand. Em ambos uma vida secreta e um ponto de vista resistente e que permanece vivo a despeito das maiores flutuações e das maiores fragilidades. A diferença entre Taillerand e Laval é a que vai de um autentico homem de raça para um anonimo, para um homem sem categoria e destituido de qualquer grandeza. Taillerand, nas suas dubiedades, nas suas flutuações, nas suas transigencias, no próprio coração das suas humilhações era um senhor, alguem que possuia uma familia cujas raizes se confundiam no tempo com as raizes das familias reais. O nosso Laval é um pobre sêr, que obedece a razões mais recentes, próximas e visiveis.

Que Pierre Laval é porém um homem servindo, como aconteceu com o velho Taillerand, a um destino trágico, isto só os que condenam de plano podem desconhecer e negar.

Esse pobre menino, filho de rusticos de Chateldon e que, por fim, adquiriu uma tão grande fortuna, vindo a ocupar os mais elevados cargos do seu país, esse vitorioso Pierre Laval é um homem marcado pelo desencontro com o que é a propria alma do seu país. Já em idade provecta, quando nada mais deveria esperar, quando nada mais o poderia interessar a não ser o conceito e a estima dos seus compatriotas, eis o nosso Laval continuando a sua vida perigosa, a incarnar esse espirito de colaboração com o inimigo, com o conquistador do seu país, arriscando-se a ser justiçado pelo patriotismo francês, que nele vê justamente a traição e a miséria.

Simbolo do que a França não quer, Laval é um intrepido um valoroso, um homem fiel ao seu destino. Escravo de ressentimento, vingando-se não se sabe do que é, numa hora dessas de recolhimento e de silencio, que ele pretende desempenhar ainda um grande papel á custa da desgraça, do esgotamento e da derrota francesa.

Esse jovem Paul Colette que atentou contra ele e o feriu tão gravemente, pode bem tê-lo acordado do seu tragico passeio pelas regiões abismais da traição. No pórtico do desconhecido, aonde o revólver de um jovem patriota francês o conduziu, quem sabe se Laval não compreendeu que era melhor não insistir nesse surdo e inutil trabalho de desviar de si mesma a França, essa França tão diferente na gloria e na miséria de todas as outras nações.

SOLUÇÃO AOS PROBLEMAS DA PARAIBA

(Conclusão da 5ª pag.)

nucleosamente o caso ao presidente da Republica, consegui de s. excia. anuencia para aquela medida, o que me habilita a levar para a Paraiba a questão inteiramente resolvida, o que é motivo de grande satisfação.

MELHORIA DO MATERIAL ELETRICO DE JOÃO PESSOA

— A capital do Estado tem necessidade absoluta de ter reformado o seu material eletrico, principalmente o rodante. A companhia concessionaria desses serviços precisava, entretanto, de capitais para a realização de tais melhoramentos. Esse impasse foi removido, pois o Banco do Brasil abriu o necessario credito á empresa, com a garantia do Estado.

Para o mesmo fim estive, em companhia do gerente do Banco do Brasil e o sr. Fernando Tude, na embaixada americana, onde tive entendimentos com o respectivo adido comercial. Dessa maneira, lograremos, através da embaixada, facilidades que não nos seriam dadas para a importação do material necessario á remodelação que se impõe naquele serviço.

OUTROS SERVIÇOS

— Graças á boa vontade que sempre encontrei da parte dos poderes publicos federais, levo ainda a solução de varios outros casos. Assim é que para a Maternidade de João Pessoa já foi distribuido o necessario credito. Tendo o Estado doado ao governo federal um terreno na capital para a construção do Centro de Saude, as plantas do mesmo foram levadas pelo ministro Capanema ao presidente da Republica, sendo já possivel anunciar a distribuição de um credito de 900 contos para a execução da obra.

A exploração de minerios, uma das mais importantes fontes de riqueza do Estado, encontrou tambem a melhor acolhida no ministerio da Agricultura. O governo federal concedeu um auxilio de 500 contos para aquela industria extrativa, tendo o sr. Luciano Jaques de Morais, diretor do Departamento de Proteção á Industria Mineral, designado um tecnico para visitar a zona do minerio e ministrar os necessarios ensinamentos para que a exploração se faça racionalmente e não empiricamente como até agora.

Levo para a Paraiba exemplares de Zebu', Holandês, Swift, cedidos pelo ministerio da Agricultura, que tambem prometeu auxilio para a Escola de Agronomia de Areia, assim como a transferencia da Fazenda Simões Lopes para o Estado, afim de nela ser instalada a Escola Profissional Rural.

O problema da lepra não foi tambem esquecido, pois ficou combinado para este ano a concessão de uma verba para continuação do plano de proteção aos leprosos no Estado.

Levo dessa forma a minha sacola um tanto cheia, o que compensa esse tempo que me mantive afastado da séde de meu governo."

REGRESSOU, ONTEM, DO RIO, O INTERVENTOR PARAIBANO

O interventor Rui Carneiro chegou, ontem, a esta cidade, viajando a bordo do avião da Panair. No aero-porto, foram recebe-lo numerosas pessoas, entre estas os srs. Novais Filho, prefeito da capital, Luis Vieira, inspetor-chefe das Obras Contra as Secas, engenheiro Manuel Leão, superintendente da Great Western, secretarios de Estado da Paraiba, prefeitos do interior paraibano, jornalistas e elementos de relevo da sociedade do Recife e da vizinha capital.

O chefe do governo paraibano esteve alguns momentos no aero-porto, seguindo depois para o Grande Hotel. A's 13 horas, viajou de automovel para João Pessoa, acompanhado de grande comitiva.

Viajou num avião da Fab

RIO, 10 (A. N.) — Apesar da hora matinal foi concorridissimo o embarque do general Juan Tonazzi, ministro da Guerra da Argentina, hoje, no aeroporto Santos Dumont.

O chefe da missão militar do país amigo viajou a bordo de um avião da Fab, pilotado pelo major Vancealer e pelo capitão Matos.

Uma esquadrilha de aparelhos militares comboiou o avião que conduzia o ministro Tonazzi de regresso á patria, até á cidade de São Sebastião.

Dentre as autoridades que compareceram ao aerodromo, além de [illegible], via-se o representante do presidente da Republica.

CARNAVAL DE 1941

Sôbre o concurso de musicas

Recebemos: — Em nova reunião de elementos do Radio Clube, da Federação Carnavalesca, de compositores e de diretores de orquestra, reafirmado o principio de solidariedade de todos num convenio para defesa da musica pernambucana, houve algumas modificações nas bases do concurso ultimamente publicadas.

Assim é que o prazo do encerramento do concurso estabelecido para 30 de setembro, devido ás exigencias das casas gravadoras, fica dilatado até 15 de novembro, devendo o exame das musicas destinadas á gravação começar a partir de 15 de setembro, visto que nenhum compositor entregará musica sem a aprovação da Federação.

Encerrando o concurso, o Radio Clube lançará as musicas selecionadas durante dois meses, de 1º de dezembro a 1º de fevereiro, não podendo nesse periodo ser irradiada musica carnavalesca pernambucana que não haja passado pelo cadinho da Federação, nem executada pelas orquestras.

Nessa ocasião, portanto antes do carnaval, divulgadas assim as musicas, será feito o julgamento, para premio, conforme o processo que for combinado.

Daí por diante, isto é, após o julgamento, é livre ao Radio Clube irradiar e a qualquer orquestra executar outras musicas".

Posta Restante do "Diario de Pernambuco"

Têm encomenda na posta restante do DIARIO as seguintes pessoas:

C. Marques — Olga de Barros e Silva — Otoniel Silveira — Lionilda dos Santos — Lucrecia Banks — Caixa Postal 86 — C. A. H. — Cicero d'Albuquerque — Anunciante — Cia. de Produtos Farmaceuticos — Caixa Postal 663 — H. P. D. — K. I. M. — Medicamenta para Esmerino — B. X. — Bernardino — Miss V. V. — Viajante — S. P. Q. F. — Strong — S. B. — Dr. Paulo Eulelerio — A. S. M. — Professora de Linguas — P. Q. — Propagandista — Medico — Marques — Melo — M. O. — M. P. — Jabar — Jopila — J. F. — J. O. B. — J. F. — J. V. — J. Lopes — Dilza Robertin — D. T. — A. Q. — A. V. T. — Artur Orlando de Carvalho — M. S. C. — A. C. — Z. Andrade — Elizeu Pereira do Nascimento — Francisco Assis do Nascimento — Jorge Lins de Gusmão Lira — Severino Claudino da Silva — Bartolomeu de Souza — Eugenio Pereira de Lira — Paulo Joaquim do Nascimento — Narciso Francisco de Souza Barros — Jorge Guedes da Silva.

INDICADOR PROFISSIONAL

DR. A. TEMPORAL — Assistente do Prof. Barros Lima. Cirurgia e aparelho genito-urinario. Rua da Aurora 39 1º and. Res. Rua Luiz do Rego, 364 — Fone — 2582

DR. JOÃO ASFORA — Doenças do Pulmão. Pleuras. Bronchios — Raios X. Cons. R. Duque de Caxias 392 1º. Res. Rua Porto Carreiro n.º 8 — Fone — 28415 —

DR. DOURADO DE AZEVEDO — Recto e Anus — Hemorroidas. Medico especialista do Hospital Portuguez e Hospital Pedro II. Ex-assistente do Dr. Pitanga Santos. Largo do Rosario, 234

DR. JOÃO MARQUES DE SÁ — Director geral da Assist. Psicopatas. Doenças nervosas e mentaes. Consultorio R. Nova 318. Residencia R. [illegible] Sá Pereira 347. FONE 28[illegible]

DR. EDWARD CHAVES — Doenças dos pulmões, bronchios e pleuras. Cura da asthma. Radiologia geral — Pneumothorax. Hospicio 155 das 9 ás 12 e das 15 ás 18 horas.

DR. ARNALDO MARQUES — [illegible] da Faculdade de Medicina. Molestias do coração e do sangue [illegible] — Tel. 2234. Cons. Rua Nova [illegible] das 11 ás 12 e das 15 ás 16 horas.

DR. BOANERGES PEREIRA — Olhos, ouvido, nariz, garganta. Cons. Rua Nova 282 — 1º andar, de 10 ás 12 e de 14 ás 18. Res. Rua do [illegible] 53 — Afflictos. FONE 20617

DR. AGENOR BOMFIM — Doenças do pulmão, bronchios e pleuras. RAIOS X e ONDAS CURTAS no consultorio e em domicilio. Imperatriz 140 — Fone 2254

PROF. ARSENIO TAVARES — Cirurgia Geral. Vias Urinarias. Ginecologia. Partos. Cons. Rua 1.º de Março 30 — Das 14 ás 17 horas. Res. Avenida Bôa Viagem 3358. Telef. Bôa Viagem 4[illegible]

DR. NELSON CHAVES — Doenças da Nutrição e Glandulas de Secreção Interna. Cons. Imperatriz n.º 251 — 1º — das 15 ás 18 horas. Res. Rua Correia de Araujo n.º 81. Phone 28653

DR. EPIMOFF — (Form. em Berlim). Doenças internas, nervosas e mentaes. Vicios, gagueira, alcoolismo etc. Impotencia. Psychotherapia. Banhos de vapor. Analise de constituição da escrita. Cultura Physica. Rua da Aurora 217. Das 15 ás 18 hs, sabado de 8 ás 11 hs.

DR. J. DE ANDRADE MEDICIS — Docente livre da Faculdade de Medicina do Recife. Ouvidos — Nariz e Garganta. Consultas: das 11 ás 12 e das 15 ás 18 horas. Rua 1º de Março, 80, 1º and. Telefone 6107.

DR. DI LASCIO — Clinica medica. Doenças nervosas e mentaes — Rua da Primavera 2[illegible] Fone 6671 de 10 1/2 ás 11 1/2 e das 17 ás 19 horas. Res. Rua Visconde [illegible] Livramento 440 Derby.

PROF. COSTA CARVALHO — Doenças internas. Coração e vasos. Estomago. Intestinos. Figado. Consultorio Rua da Aurora 119 1º. Residencia Avenida Rosa e Silva 1192 — Fone [illegible]

INSTITUTO DE RADIOTHERAPIA — Director — Dr. WALDEMIR MIRANDA. Tratamento pelo Radium, Raios X e Electro-cirurgia. Cancer. Tumores. Doenças da pelle. Av. Portugal 82. Phone 2285

DR. JOÃO ALFREDO — Hemorrhoides. Hernias. Varizes. Hydroceles. Cirurgia Geral. Cons. Rua Nova — Edificio Sul America — Sala 40, das 10 ás 12 horas.

DR. ERNESTO ROESLER — Radium. Raios X. Ondas Ultra-Curtas. Electrotherapia. Instituto de Radium de Radiologia. Defronte do Hotel Central — Fone 2497 —

UM GRANDE EXEMPLO A SER IMITADO

(Conclusão da 5ª pag.)

Nossa alegria ainda é maior, por havermos feito essa viagem inaugurando a nova linha Rio-Fortaleza que será mantida regularmente quanto ao horario dos aviões será possivelmente o seguinte: saida do Rio ás quintas-feiras e regresso aos sabados.

MENSAGEM DA N. A. B.

A reportagem dos Diarios Associados poude obter a copia da mensagem que a Diretoria da N. A. B. transmitiu á comitiva que viajou inaugurando sua nova linha comercial. O texto dessa mensagem é o seguinte:

"A Diretoria da N. A. B. cumprimenta os ilustres convidados da viagem inaugural, agradecendo a confiança dispensada e prometendo que fará todos os esforços, afim de aprimorar e dar ao Brasil a aviação comercial que lhe cabe de direito e que, de fato, necessita nossa extremecida patria. — A Diretoria".

RESPOSTA DOS PASSAGEIROS

Em resposta á mensagem da N. A. B., os passageiros do PP-NAA remeteram os seguintes agradecimentos:

"Os passageiros da N. A. B. agradecem a mensagem da diretoria, a quem felicitam pela realização dessa grandiosa idéia que partindo de brasileiros, tem em mira servir ao Brasil. Os nossos sinceros votos são pela multiplicação das linhas N. A. B., afim de que, cortando em todos os quadrantes o territorio nacional, leve a N. A. B. a civilização da metropole aos nossos irmãos do hinterland. Um brado caloroso á navegação Aérea Brasileira".

CONGRATULAÇÕES DOS FUNCIONARIOS CEARENSES

Os funcionarios da N. A. B. nesta capital, transmitiram, por sua vez, o seguinte despacho á diretoria da empresa no Rio:

"Diretores da Navegação Aérea Brasileira — RIO — Neste glorioso dia para a aviação comercial brasileira, os funcionarios da N. A. B. em Fortaleza congratulam-se com os ilustres chefes, assegurando-lhes, com profunda convicção, seu desejo de trabalhar infatigavelmente pela grandeza de nossa N. A. B., que cortará os céus como uma sadia mensagem de brasilidade. José Augusto Frota, superintendente, de rotas, e outras assinaturas".

Ontem os passageiros e tripulantes do PP-NAA foram homenageados pela sociedade de Fortaleza. A' noite, os socios do Jangada Clube lhes ofereceram um daqueles jantares que tornaram famosa a simpatica agremiação. Mais tarde, tomaram parte no baile que lhes foi oferecido no Ideal Clube.

São 6 horas e 10 minutos. Estamos todos no Campo do Alto da Balança. Dentro de alguns instantes o aparelho levantará vôo de regresso ao Rio. Já o comandante Cantidio, com a ranzinzice propria dos que têm sobre os seus ombros grandes responsabilidades, insiste em que terminamos esta cronica. Sinão ficará ele em Fortaleza...

A CHEGADA AO RIO

O avião, que deixou Fortaleza precisamente ás 6.15, aterrou no Aeroporto Santos Dumont ás 15.45, depois de realizar ótima viagem.

MANOEL ALMEIDA ALVES DE BRITO

A familia MANOEL ALMEIDA ALVES DE BRITO cumpre o doloroso dever de comunicar aos seus parentes e amigos o falecimento de seu estremecido chefe, convidando-os ainda a comparecerem ao seu enterramento, que deverá se realizar hoje, ás 15 e 30 horas, no cemiterio de Santo Amaro.

Atendendo a um dos ultimos pedidos do pranteado extinto, a familia encarece a todas as pessoas, que piedosamente pretenderem depositar corôas sôbre o seu tumulo, que, ao invés disso, remetam a importancia correspondente á direção do Hospital Infantil Manoel Almeida, para ser empregada em beneficio das crianças pobres.

Carros á disposição na casa Agra, na rua da Conceição.

FREDERICO RADLER DE AQUINO

SETIMO DIA

Carlos Dantas Bastos e familia, Josefina Pacheco da Silva Pinto e filho (ausentes) convidam seus parentes e amigos para assistir ás missas que por alma do seu saudoso e querido amigo FREDERICO RADLER DE AQUINO, mandam celebrar na Basilica do Carmo ás 8 horas do dia 13 do corrente, setimo dia do seu falecimento.

Antecipadamente agradecem aos que comparecerem a este ato de religião e caridade.

CONVITE

DR. GILBERTO FRAGA ROCHA

Manuela Paranhos Ferreira Fraga Rocha e filha, Ana Fraga Pais Barreto, Dr. Antonio Fraga Rocha, mulher, filhos e genro, Tereza Paranhos Ferreira, Viuva Pedro Paranhos, Manoel Paranhos Ferreira, mulher e filhos, Dr. Pedro Luiz Paranhos Ferreira Filho, mulher e filhos, José Maria Paranhos Ferreira, mulher e filho comunicam aos parentes e amigos o falecimento ontem ás 19,40, á rua da Hora 933, do seu querido esposo, pai, filho, irmão, cunhado e tio DR. GILBERTO FRAGA ROCHA e convidam para o seu enterramento que se realizará, hoje, ás 10 1/2 no cemiterio de Santo Amaro, saindo o feretro da citada rua.

Agradecem, desde já, aos que comparecerem a este ato de religião e caridade.

Carros á disposição até 10 horas em frente á Casa Batista.

CONVITE

MANOEL ALMEIDA ALVES DE BRITO

O Corpo Clinico do Hospital Infantil "Manoel S. Almeida" convida os colegas e amigos para assistirem o enterramento do seu saudoso fundador e benfeitor, hoje, ás 15 e 30 horas no Cemiterio de Santo Amaro, saindo da sua residencia á Rua Medeiros de Albuquerque n. 71.

Antecipadamente agradece a todos aqueles que comparecerem.

CORONEL ALBERTO DOS SANTOS FONSECA

MISSA DE 30.º DIA

A firma Alberto Fonseca & Cia. Ltda, seus auxiliares e os funcionarios da Agencia do Lloyd Brasileiro comandantes e guarnições dos navios daquele Patrimonio surtos no pôrto, mandam rezar missa de 30.º dia pelo descanso eterno de seu pranteado chefe e amigo CORONEL ALBERTO FONSECA, na sexta-feira 12 de corrente, trigesimo dia de seu falecimento, ás 8 horas da manhã, na Concatedral da Madre de Deus, convidando para esse ato de piedosa saudade todos os parentes e amigos do falecido e desde já agradecendo o seu comparecimento.

FREDERICO RADLER DE AQUINO

(SETIMO DIA)

Sérgio Lorêto Filho e familia, ainda intensamente penalizados com o falecimento, no Rio de Janeiro, do seu grande amigo e compadre FREDERICO RADLER DE AQUINO convidam a todos os seus amigos e aos do pranteado extinto para assistirem á missa de requiem que farão celebrar pelas oito horas do próximo sábado, 13 do corrente, em a Basilica de N. S. do Carmo.

Agradecem a todos quantos se dignarem comparecer.

FREDERICO RADLER DE AQUINO

(SETIMO DIA)

Abelardo Alves Fernandes e sua familia, profundamente sentidos com o falecimento do seu compadre e grande amigo FREDERICO RADLER DE AQUINO, convidam os parentes e amigos do saudoso morto para a missa que, pela sua alma, farão celebrar ás 8 horas do proximo sabado, 13 do corrente, na Basilica do Carmo.

Agradecem antecipadamente aos que comparecerem.

FREDERICO RADLER DE AQUINO

(SETIMO DIA)

Viuva Frederico Radler de Aquino, filhos, noras, genro e netos (ausentes) convidam os seus parentes e amigos para assistirem ás missas que mandam celebrar na Basilica do Carmo, ás 8 horas, do dia 13 do corrente (sabado) em sufragio da alma de seu inesquecivel esposo, pai, sogro e avô, FREDERICO RADLER DE AQUINO.

A todos que comparecerem antecipam o seu eterno agradecimento.

FREDERICO RADLER DE AQUINO

(SETIMO DIA)

Paulo Silva e familia mandam celebrar missas por alma do seu prezado amigo FREDERICO RADLER DE AQUINO, no dia 13 do corrente, sabado, ás 8 horas, na Basilica do Carmo, antecipando os seus mais sinceros agradecimentos a quantos se dignarem comparecer a esse ato de piedade cristã.

FREDERICO RADLER DE AQUINO

(SETIMO DIA)

Herbert Martin Jellinek e senhora convidam os parentes e pessoas das relações do seu inesquecivel chefe e amigo — FREDERICO RADLER DE AQUINO — para as solenidades que em homenagem á memoria do morto serão celebradas, no dia 13 do corrente, sabado, ás 8 horas, na Basilica do Carmo.

Agradecem antecipadamente aos que comparecerem.

ERMELINDA GAMBÔA CASANOVA

(DADAU)

SETIMO DIA

JOSE' CASANOVA, SILVINO CASANOVA, sua espôsa e filhos, FELIX BRASILIANO DA COSTA, sua espôsa e filhos (ausentes), ANTONIO CASANOVA e espôsa ainda comungidos pelo falecimento de sua inesquecivel espôsa, nora e cunhada — ERMELINDA GAMBOA CASANOVA — convidam a todos os parentes e amigos para assistirem na igreja de Nossa Senhora da Conceição dos Militares, ás missas de setimo dia ás 8 horas de hoje.

Antecipadamente agradecem.

Ermelinda Gambôa Casanova

(DADAU)

7º DIA

Antonio Nunes da Fonseca e esposa, Eduardo d'Almeida Gambôa, sua esposa e filhos, Hesiquio Milton Pedroza, sua esposa e filhos, Marino Correia da Silva e esposa, Abilio Crespo e esposa (ausentes), José dos Santos Dias e esposa, convidam a todos os parentes e amigos para assistirem ás missas que farão celebrar em sufragio da sua inesquecivel filha, irmã, tia, cunhada, sobrinha e prima — ERMELINDA —, ás 8 horas de quinta-feira, 11 do corrente, 7º dia do seu falecimento, na igreja de N. S. da Conceição dos Militares.

Agradecem a todos que comparecerem a este áto de piedade cristã.

D. Paulina de Melo Benning

Faleceu ontem, ás 14.30 horas, na rua Conselheiro Portela, n.º 578, no Espinheiro, a senhora d. Paulina de Melo Benning. A extinta era casada com o sr. José Antonio Benning, diretor das Docas de Natal, deixando inúmeros filhos e netos. O entêrro realizar-se-á pelas 9 horas da manhã de hoje, no Cemitério de Santo Amaro, saindo o feretro da casa onde se deu o óbito. Carros á disposição na Casa Agra.

DR. LOURENÇO CAVALCANTI DE ALBUQUERQUE

TRIGESIMO DIA

Manoel da Silva Guimarães e senhora (ausentes); Amaro Cavalcanti e filhos; Elizabeth de Andrade Cavalcanti (ausente); Viuva Frederico Cavalcanti e filhos (ausentes); Luiz de Andrade Cavalcanti, senhora e filho (ausentes); José Maria de Andrade Cavalcanti e senhora (ausentes); Viuva Fernando Barata, Inez Cavalcanti de Albuquerque; Ana Cavalcanti Pina e familia; Elvira Cavalcanti de Albuquerque e familia; familia Cavalcanti de Petribú; Francisco Cavalcanti de Albuquerque e familia; Manoel Pessôa de Luna e familia; Alfredo Cavalcanti de Albuquerque e familia; Adelaide de Andrade Medicis e familia, João Cardosa Aires e familia e familia Andrade de Oliveira, convidam seus parentes e amigos para assistirem ás missas que mandam celebrar na Capela do Colegio Salesiano ás 7 1/2 horas do dia 11 do corrente, segunda-feira, por alma do seu querido pai, sôgro, avô, irmão, cunhado e tio — LOURENÇO CAVALCANTI DE ALBUQUERQUE — falecido no Rio de Janeiro.

Antecipam seus agradecimentos.

CORONEL ALBERTO DOS SANTOS FONSECA

MISSA DE 30.º DIA

A familia Alberto Fonseca convida seus parentes e amigos para assistirem ás missas que mandam celebrar pelo eterno descanso do seu querido esposo, pai, irmão, avô, tio, sogro, cunhado e primo, CORONEL ALBERTO FONSECA, na Concatedral da Madre de Deus, na sexta-feira 12 de Setembro, trigesimo dia de seu falecimento, ás 8 horas da manhã, desde já agradecendo a todos que comparecerem.

FREDERICO RADLER DE AQUINO

(SETIMO DIA)

A Gerencia e os auxiliares, em Recife, da Companhia Nacional de Couros e Peles, convidam os parentes e amigos do seu ilustre e saudoso chefe — FREDERICO RADLER DE AQUINO — para as missas que, pela sua alma, farão celebrar, no dia 13 do corrente, sabado, ás 8 horas, na Basilica do Carmo.

Agradecem antecipadamente a quantos comparecerem.

SEDATIVO REGULADOR BEIRÃO CONSERVA A MOCIDADE E EVITA A VELHICE DAS SENHORAS

ILEGÍVEL

CASAS — TERRENOS — INDUSTRIAS —
EMPRÊGOS — PROFISSÕES — DIVERSOS

PEQUENOS ANUNCIOS

Os anuncios nesta secção são cobrados ao preço de 500 rs. a linha de tipo 6
TELEFONE DA GERÊNCIA — 6027

CASAS TERRENOS PROPRIEDADES

ALUGAM-SE — Em Olinda para temporada balnearia, quartos com janelas para o mar, de preferencia a casal sem filhos. E um salão para consultorio. A tratar na rua Manoel Borba 474 — Olinda.

ALUGA-SE — Uma esplendida casa, a preço medico, proximo ao ponto terminal, circular do bonde, em Boa Viagem, com seis quartos, duas salas copa, cosinha, dois saneamentos, garage, grande quintal murado com varias arvores frutiferas. Tratar a rua Direita n. 198 — Telefone 6.30.

ALUGA-SE o sotão à rua da Paz, n. 219 (AFOGADOS) pelo preço de 100$000. A tratar na mesma.

ALUGA-SE OU VENDE-SE — A casa à avenida Beira Mar, em Boa Viagem, n. 3416, confortavel, com comodos para grande familia e [illegible] para a rua dos Navegantes. Trata-se no Banco Central de Pernambuco, rua do Imperador n. 262.

ALUGA-SE — Em casa moderna um quarto bem mobiliado para [illegible] entrada e banheiro independentes. Rua Conde da Boa Vista, 6[illegible].

ALUGA-SE — Casa recentemente reconstruida na Rua Conde da Boa Vista n. 1004, com 4 quartos internos de tacos e um externo e demais dependencias de mosaico. A tratar na Rua Osvaldo Cruz, 341. Chaves no n. 1079 (defronte).

ALUGA-SE — Uma casa moderna à avenida Buenos Aires n. 189. A tratar à rua da União 267.

ALUGA-SE — Uma confortavel casa situada à rua Real da Torre n. 1309, recuada, oitões livres, grande quintal arborizado, duas salas, quatro quartos internos e um externo, cosinha, aparelho sanitario e banheiro. Aluguel razoavel. Chaves na mercearia em frente. A tratar no Cais José Mariano n. 152. Telefone 2671

ALUGAM-SE — Quartos e salas com ou sem refeições, a pessoas de trato, na rua das Pernambucanas 302.

ALUGA-SE — Pela temporada de banhos um confortavel bungalow, na praia de Milagres, em Olinda, à av. 5 de Julho n. 4. Tratar no mesmo.

ALUGAM-SE — As casas modernas ns. 6702 e 6714, à avenida Boa Viagem, limpas, 2 saneamentos, garages e terraço na frente. Otimamente localizadas para quem prefere repouso. Têm muita fartura de peixes, frutas, agua e luz eletrica. Tem um vigia para mostrar as referidas casas. A tratar à praça Artur Oscar 211.

ALUGA-SE — A' rua Manoel de Carvalho n. 105, Espinheiro, uma casa com 3 quartos, 2 salas, copa, cosinha, com intalação d'agua quente, saneada, entrada para automovel, quintal bem arborizado. Aluguel 280$000. Tratar na rua 7 de Setembro 87 — Boa Vista.

ALUGA-SE a casa n.º 27, na Rua Estácio Coimbra, transversal à Rua Epaminondas de Melo; recentemente construida, com 2 andares, 3 quartos internos, 1 externo, 2 salas, 1 gabinete, cópa, cosinha, 3 saneamentos, terraços e garage. A tratar à rua do Paysandú, n.º 364.

ALUGA-SE uma casa nova, moderna, recuada, oitões livres, murada, entrada para automóvel, estucada, pequeno terraço, 3 quartos, 2 salas. Av. Flor de Santana, n.º 410. Tratar com BEZERRA SANTOS — Ed. do Banco Auxiliar — Sala 41. Aluguel: 300$000.

ALUGAM-SE ótimos quartos e uma sala com 2 janelas, servindo bem para escritório ou residencia, a casal sem filhos e rapazes de bom comportamento. à Rua Conde da Bôa-Vista, 68 (térreo).

ALUGA-SE a casa n.º 2357, à Avenida Caxangá, com grande quintal para guardar caminhões ou carroças. Calçamento ótimo. A tratar à Praça Artur Oscar, 211.

ALUGA-SE — Uma otima casa com duas salas, dois quartos internos, bom quintal. Ver e tratar na r. José Higino 98 — Madalena.

ALUGA-SE — Em casa de familia estrangeira duas salas de frente em chacara cercada de grande jardim, mobiliadas, como unicos inquilinos, a 1-2 cavalheiros ou casal, com ou sem refeição; garage, perto do Country Club. Fala-se inglês. Ver e tratar à rua Padre Roma 73 (Casa Amarela).

ALUGA-SE — Uma otima residencia com andar superior e garage, recem-construida. Avenida Cruz Cabugá n. 1170. A tratar na praça Artur Oscar n. 183, 1º. andar. Fone 9094.

ALUGAM-SE — A' rua do Setubal ns. 754, 764 e 780, em Boa Viagem, 3 casas de construção moderna, sendo duas menores e uma maior. A casa maior poderá ser alugada com moveis, tendo 2 gabinetes sanitarios, garage, etc. Chaves nas mesmas em poder do vigia. Tratar à praça Sergio Loreto n. 313. Fone 6535.

ALUGA-SE — A casa à rua Conselheiro Portela n. 602, no Espinheiro. A tratar na rua Neto Mendonça 73, Tamarineira.

ALUGA-SE — Em Olinda, em casa de familia, no melhor ponto de banhos, esplendido comodo, com ou sem refeições. Informa-se na rua Siqueira Campos 86 — Fone 6635 — Recife.

ALUGA-SE OU VENDE-SE — Uma casa de madeira, rua Encarta Moça n. 446. Aluguel mensal 70$000. Rua Imperial n. 1838.

ALUGA-SE — Um sotão bem arejado com bastantes comodos para familia, à rua da Fundição n. [illegible] (Santo Amaro) em casa de um casal sem filhos. A tratar na mesma. Preço: 100$000 por mez. Não se admite filhos de pouca idade.

AOS NOIVOS — Vende-se uma casa moderna no aprazivel bairro da Madalena, com duas salas, dois quartos, dois terraços, copa, cosinha, W. C., grande quintal arborizado terreno proprio, na rua Lopes de Carvalho n. 130. A tratar: rua da Conceição n. 116 — BOA VISTA.

BOA VIAGEM — Aluga-se a magnifica casa à avenida Beira Mar n. 4650, de dois pavimentos, com garage e otimas acomodações, para familia de tratamento. A tratar à rua do Brum n. 101 — 1º. andar.

CONSULTORIO MEDICO — Aluga-se otima sala, à rua Nova, 181 — 1º. A tratar no mesmo, das 14 1|2 às 18 horas.

CASA — Aluga-se no Cordeiro, com 3 quartos, uma sala, terraço, oitões livres, toda murada, com jardim, a menos de um minuto do bonde. A tratar no Banco do Povo.

CASAS MODERNAS — Linda casa na Bôa Vista, perto dos Colegios São José e Marista, por 60 contos. Outra nos Aflitos, com 4 quartos: 50 contos. Linda vivenda em Campo Grande, com 3 quartos, isenta de decima por 12 anos: 25 contos pelas chaves. Casa na avenida Dr. José Rufino, com 4 quartos, forrada, piso de tacos: 30 contos pelas chaves. Linda casa no Barro, bonde à porta, 4 quartos: 36 contos. Outra no Espinheiro, com 4 quartos, por 40 contos. Outra nos Aflitos, por 25 contos. Chacara em Parnamerim, com grande sitio: — 85 contos. Casa em S. José, por 10 contos. Bons predios à venda em bons locais da cidade e arrabaldes, de preços baratos. A tratar com DIONYSIO DO REGO — Rua Cambôa do Carmo, n. 88 — 1º andar— das 10 às 12 ou das 17 às 18 horas.

CASA EM OLINDA — Alugam-se 3 bungalows à beira mar, nos Milagres, com 3 quartos, agua e luz, a 1:000$, 1:200$ e 1:500$, por 6 meses e mais 2 casas no Istmo a 600$ e 800$ por 6 mezes, com 2 quartos, agua e luz. Quartos modernos para rapazes, a 500$ a temporada, com entrada livre nas praias dos Milagres, Carmo e São Francisco. Trata-se em Lara & Irmão. Praça do Carmo n. 9 — OLINDA.

CASAS — Vendem-se duas, uma na rua do Hospicio, proximo à rua Formosa, 65 contos, outra por 40 contos, perto da Faculdade de Direito e Escola Normal. Lotes de terrenos no Barro, arrabalde dotado de clima saluberrimo, a 500$000, 600$000, 800$000 e 1:000$000 o metro de frente, podendo ser 20 º|º à vista e o resto a prazo. Uma casa no Pina, à rua 15 de Novembro, com 4 quartos e demais dependencias. Compra-se predios de 30 a 100 contos, localizados Espinheiro, Aflitos, Casa Amarela, Derbi, Boa Vista, Capunga e apolices estaduais nominativas e ao portador, juros 7 º|º. Trata-se com Cleodon Chaves, Aurora 49, 1º. andar, de 8 às 12 e das 14 às 18 horas.

CASA NO ESPINHEIRO — Aluga-se por rs. 400$000, uma confortavel casa, sita à rua de São Salvador n. 138, com 3 quartos, duas salas, copa, garage, dois terraços e dois saneamentos. A tratar à rua do Imperador n. 483 — 1º. andar. Fone 6330.

CASA EM BOA VIAGEM — Moderna — Aluga-se até 15 de dezembro. Local preferido pelos banhistas. Rua dos Navegantes, 896, frente para o mar, com dois terraços, sala de estar, 4 quartos (um externo), dois banheiros, sendo um externo, cosinha, ampla garage. Tratar à rua José Bonifacio, 707 — TORRE. Chaves com JOSÉ ALVES — Avenida Boa Viagem, 4070.

CASA EM BOA VIAGEM — Aluga-se uma na avenida Beira Mar, 4308, situada no melhor ponto da praia, c| 2 pavimentos, tendo 4 quartos, 3 salas, copa, cosinha, 2 quartos externos 3 gabinetes sanitarios sendo 2 c| instalação de agua quente, garage e grande quintal c| coqueiros. Tratar na rua Duque de Caxias 355 — terreo.

CASAS DE 20 a 30 CONTOS — Pode v. s. comprar uma casa do valor de 20:000$ a 30:000$, com pagamento à vista de 50 % e o restante em prestações modicas mensais. Informações com BEZERRA— Edificio do Banco Auxiliar, sala 41 ou rua da Concordia, 148.

CASA NA PRAIA — Frente ao mar, com acomodações para familia de trato; panorama agradabilissimo; varandas, 40 coqueiros, casa para "chauffeur", ótima oportunidade. Avenida Beira Mar, 186 — PINA. Trata-se: Estrada de Belém, 1256.

CASA MOBILIADA — Aluga-se a casal de tratamento, sem filhos, uma luxuosa casa de residencia, de dois pavimentos, acabada de construir, luxuosamente mobiliada em estilo (sala de jantar, visitas e gabinete), com quatro quartos internos, duas salas, cosinha com fogão a gás, despensa, dois saneamentos, sendo um luxuoso e completo com aquecedor a gás, espaçoso terraço, quarto para empregados, lavandaria, garage e jardim, situada em local aprazivel e calmo, no bairro da Bôa-Vista. Aluguel: 1:000$000 mensal com contrato. Tratar à rua Conde da Bôa-Vista, 1512, das 11 às 13 horas.

CASAS E TERRENOS — Quer v. s. comprar ou vender casas, terrenos, propriedades, procure pessôa idonea oferecendo todas as garantias e grande conhecimento do ramo, trabalhando junto a uma importante Emprêsa de financiamento para compras de casas e construções. Queira procurar ou escrever a J. B. SANTOS FILHO — Ed. do Banco Auxiliar — Sala 41.

CASA POR 10:000$000 — Vende-se uma casa com 4 quartos, salas, terraço, grande terreno cercado e plantado, por 10:000$. Facilita-se parte. Av. Liberdade, 951. Tratar com BEZERRA SANTOS — Ed. do Banco Auxiliar — Sala 41.

GRATIFICA-SE, com 150$000, a quem queira informar ou traspassar uma casinha pequena, mesmo com dois quartos, de aluguel até 160$000, nos bairros de Boa Vista, João de Barros, Espinheiro, Santo Amaro, Encruzilhada e redondezas. Informar na rua do Peixoto, n. 291

NO ESPINHEIRO — Vende-se uma grande casa de otima construção. Trata-se com o corretor geral Paula Lopes, Av. Rio Branco n. 193. Fone 9.3.2.0.

NAS AVENIDAS RIO BRANCO E MARQUEZ DE OLINDA — Compra-se 2 predios comerciais. Paga-se bom preço. Ordem direta do corretor geral Paula Lopes. Av. Rio Branco 193 — fone 9320.

NA RUA DA IMPERATRIZ — Compra-se um predio até 350 contos de réis. Procure o corretor geral Paula Lopes, av. Rio Branco 193 — fone 9320.

NA MADALENA — Vende-se otimos lotes de terrenos. O corretor autorizado é Paula Lopes, av. Rio Branco 193 — fone 9320.

NA RUA NOVA — Compra-se um predio comercial. Corretor geral Paula Lopes. Av. Rio Branco 193 — sala 15 — fone 9320.

OCASIAO OPORTUNA — Traspassa-se a chave de grande atelier de costura com moveis. Tem grande freguezia. A casa tem grandes comodos para familia. O motivo da venda é a dona retirar-se para o sul do pais. Rua da Concordia, n. 235.

OCASIAO OPORTUNA — Traspassa-se a chave de grande atelier de costura com moveis. Tem grande freguezia. A casa tem grandes comodos para familia. O motivo da venda é a dona retirar-se para o sul do paiz. Rua da Concordia n. 235.

OLINDA — Casa mobiliada, à rua São José 621 — Bairro Novo, 3 quartos e 1 sala, banheiro e W. C., cosinha e fogão, luz e transformador de radio, 3:000$000 pela temporada. Tratar à rua V. de Suassuna 704, Recife.

PROPRIEDADES — Vendem-se duas grandes propriedades com muitas matas e otimos campos de criação, Capacidade para mais de doze mil (12.000) rezes. Ver para crer. Informações com Rego Barros. Rua Siqueira Campos 174 (1º. andar). Pateo do Paraiso.

PROPRIEDADE — Vende-se uma fazenda de criação situada a 2 e meia horas do Recife. Otimas acomodações para familia. Com o gado ou sem ele. Preço: 130 contos de réis. Não se admitem intermediarios. Cartas para FAZENDEIRO, na redação deste jornal.

SITIO — Vende-se um sitio com 1300 pés de coqueiros e 200 mangueiras de otima qualidade, situado na estrada do Cabo, a dez minutos do Largo da Paz. A tratar na Rua Vidal de Negreiros, n. 208 — RECIFE.

TRASPASSA-SE — A chave de dois pavimentos superiores prestando-se os mesmos para uma excelente pensão. O primeiro pavimento presta-se otimamente para escritorio. O predio fica localizado no centro da cidade. Trata-se com Servulo Joaquim, na inspetoria da Great Western, na Estação Central, de 9 às 12 e de 14 às 16 horas.

TERRENOS — Vendem-se bons lotes na Avenida João de Barros e em ruas proximas, a tratar na Av. Marquez de Olinda, n. 85 — 1º, sala 3, com MIGUEL GONDIM.

VENDE-SE — Otima casa à avenida Afonso Olindense, 819, no Ambolê (Varzea), com 90 metros de frente por 120 de fundo. Magnifico emprego de capital. Tratar à Estrada do Arraial, 3036.

VENDE-SE — A casa n. 65 à rua Cristovão Colombo, no bairro de São José, por preço de ocasião. A tratar na rua Tobias Barreto n. 38. telefone 6638.

VENDE-SE OU ALUGA-SE — A casa reconstruida com oitões livres, à Rua Quarenta e Oito, n.º 605, no ESPINHEIRO. A tratar na JOIARIA SALATIEL.

VENDE-SE — Um lote de terreno proprio, medindo 18x40, sito à av. Beira Mar em Boa Viagem, fica em frente ao poste n. 49. A tratar na rua do Rangel n. 165, loja.

VENDE-SE — Uma casa na av. Manoel Borba (Intendencia) n. 780. A tratar na rua Gervasio Pires n. 211.

VENDE-SE — Uma casa para grande familia, com grande terreno todo murado, com duas frentes, em parte já loteado, sita à rua Marquez Tamandaré n. 205 — Caldereiro. A dois minutos do bonde. Pode ser vista todos os dias, de 8 às 16 horas. A tratar na rua Conselheiro Portela 394 — Espinheiro.

PONTO PARA NEGOCIO

CASA DE COMODOS — Traspassa-se o ponto por ajuste, à rua Direita, n.º 39, 2.º andar.

MELHOR PONTO PARA UMA BOA MERCEARIA, o qual vem sendo ha 25 anos o mesmo ramo. Faz-se qualquer negocio. Casa livre e desembaraçada. Armação envidraçada. E' prudente a quem interessar verificar a verdade. Avenida 17 de Agosto, 1465.

OTIMA COLOCAÇÃO — Vende-se no movimentado arrabalde de Casa Amarela, uma pequena mercearia, fazendo um apurado mensal de mais ou menos 10:000$000. O aluguel da casa é cento e vinte mil réis, com comodos para familia e no bairro da Boa Vista, 2 otimas pensões e 1 caldo de cana. Facilita-se os negocios. A tratar com J. Viana à rua Tobias Barreto, 364.

OTIMA OPORTUNIDADE — Vende-se por 3:000$000 os moveis e utensilios de uma mercearia no bairro de Santo Antonio, livre e desembaraçada; a casa faz um apurado mensal de mais ou menos ...... 8:000$000, tem jogo de bicho, vende frutas e banho. O aluguel da casa é 120$, com comodos para familia. Facilita-se o negocio. A tratar com J. Viana, à rua Tobias Barreto, 364.

OPORTUNIDADE UNICA — Vende-se no aprazivel e comercial arrabalde do Espinheiro, uma otima mercearia, com 3 portas de frente, com jogo de bicho e deposito de carvão, fazendo um apurado mensal de mais ou menos 10 contos de réis. O aluguel da casa é 130$000. Facilita-se o negocio. A tratar com J. Viana, à rua Tobias Barreto 364.

OTIMA OCASIAO — Negocia-se um ponto com armação situado à Rua Visconde de Goiana n. 121 e alugam-se quartos. A tratar na mesma rua n.º 139.

OTIMA COLOCAÇÃO — Preço de ocasião. Vende-se uma casa de negocio. Otimo ponto. A casa de telha com comodo para familia. O motivo da venda explica-se ao interessado. Ver à rua Maria Gonçalves n. 30, Mangabeira, CASA AMARELA. Trata-se à rua da Aurora n. 66, com José Correia, agencia de radio.

PONTO PARA NEGOCIO — Compra-se um ponto nas Ruas Nova e Duque de Caxias, com ou sem "stock", até mesmo o prédio; negócio este a dinheiro. Para informações, dirija cartas para J. S. R., à Rua do Livramento, n.º 64 — 1.º andar.

PADARIA — Vende-se uma bem montada, com dois fornos automáticos, com grande movimento de balcão, rua e fornecimentos, numa das melhores ruas da cidade. O motivo da venda será explicado ao comprador. A tratar com o Sr. AMERICO, no "Moinho da Luz" ou com o Sr. J. MOURA, na "Padaria Veneza".

PENSAO LUSITANA — (Familiar) —Alugam-se quartos mobiliados para solteiros e casais, em predio confortavel de 3 andares, com agua corrente. Alimentação sadia. Mensalidade de 100$000 a 150$000. Rua Santa Rita, n. 73, bairro de S. José, proximo ao mercado. — RECIFE.

VENDE-SE BARATISSIMO — A Pensão Imperatriz fazendo muito negocio e com os quartos todos mobiliados. A tratar na rua Imperatriz 118 — 2º andar.

VENDE-SE OU ALUGA-SE — Um otimo ponto para negocio. A tratar com Oliveira Filho & Cia. Pateo do Paraiso n. 306.

VENDE-SE — Por preço de ocasião, uma Pensão com 15 quartos, no centro da cidade, com otimo movimento. Informação à rua da Aurora, n. 31 — 1º andar.

EMPREGOS

AO COMERCIO — Rapaz com 22 anos, solteiro, apresentavel, tendo o curso ginasial, datilografo, correspondente, podendo apresentar ampla referencia sobre a sua capacidade de trabalho, oferece os seus serviços ao comercio desta praça. Carta por obsequio para "STUKA" na posta restante deste jornal.

ARRUMADEIRA E COSINHEIRA — Em casa de familia estrangeira precisa-se de uma cosinheira e de uma arrumadeira. A tratar à Estrada dos Aflitos (avenida Rosa e Silva) 1.655.

AMA — Precisa-se para lavar e engomar à rua da União 367. A tratar na mesma.

AMA — Precisa-se de uma para cosinha e pequenos serviços. Rua Conde da Boa Vista n. 513, defronte do grupo João Barbalho.

COBRADOR — Atualmente empregado em importante companhia e por dispôr de tempo suficiente, oferece seus serviços, com referencias ao comercio, nesse ou em outros mistéres. Cartas para J. F. — Posta-restante deste jornal.

COSINHEIRA — Precisa-se de uma à rua Fernandes Vieira, 578.

COSINHEIRA — Familia chegada do Rio, precisa de uma de forno e fogão, sabendo fazer massas, mayonaise, enfim pratos finos. Paga-se muito bem. Tratar à rua Raul Azedo n. 63, vila Empédocles. Boa Viagem. Poste 79|107.

COPEIRA — Precisa-se de uma, com urgencia. Paga-se bem. A tratar na rua da Aurora n. 139.

COPEIRA — Precisa-se de uma copeira que tenha uns 30 anos de idade, tenha prática do serviço e apresente conduta. Ordenado: Rs. 60$000. Praça da Bandeira, 116 — Próximo ao Campo do Esporte — Madalena.

EMPREGADO — Datilografo e correspondente, com conhecimentos de escrituração comercial, precisa-se. A quem interessar, dirija-se à posta restante deste jornal a M. S. C., em carta escrita a mão, dizendo sua idade, estado civil e referencias.

GOVERNANTE — Uma senhora branca, com 30 anos de idade, oferecendo as melhores referencias de sua idoneidade, deseja encontrar uma casa familiar, pensão, colegio ou senhora de idade que precisem de seus serviços domesticos. A referida pessoa tambem aplica injeções, tendo alguma pratica de enfermagem. A tratar na rua Imperial n. 824.

GUARDA-LIVROS — Com diploma registado, otima caligrafia, tendo larga pratica de banco e de escritas em geral, oferece os seus serviços às usinas e ao comercio desta praça. Cartas nesta redação, para A. M.

MOÇAS — Precisam-se como vendedoras a domicilio. Bom ordenado e comissão. Dirigir-se a Vestidos Americanos, rua da Imperatriz 131 — 1º.

PRECISA-SE — De uma cosinheira. A tratar à rua das Larangeiras n. 35.

PRECISA-SE — De uma senhora ou senhorita para a colocação de um livro de Arte Culinaria nas casas de familia. Avenida Caxangá 286.

PRECISA-SE — Uma empregada para serviço domestico e que saiba cosinhar. A tratar à rua Conde de Irajá, 236, Torre.

PRACISTAS — Precisa-se de rapazes, que sejam bem relacionados. A tratar à rua do Imperador, 330, 1.º, de 9 às 11 e de 14 às 16 horas.

SERVIÇO PARA MENORES — Precisa-se de 50 menores de 14 a 17 anos de idade, que tenham os papeis exigidos pelo ministerio do Trabalho, para trabalhar na industria. Informações na rua da Aurora 1443 (fabrica de vidros), do dia 8 até o dia 15 do corrente, com o sr. Aires.

500$000 MENSAIS — Importante empresa precisa, com urgencia, de 10 moças e 10 rapazes de bôa aparencia, que conheçam bem a praça e tenham trabalhado na colocação de titulos. Outrossim, precisamos tambem de agentes em todas as cidades do interior. Para informações, dirijam-se ao sr. Hilderico Matos, de 11 às 12 e de 14 às 16 horas, à rua Sigismundo Gonçalves, 75, 1.º andar (Altos do Louvre). Fone 6-8-8-7.

AUTOMOVEIS

AUTOMOVEL — Compra-se um Ford tipo 38, 39, 40, de uso particular. Negocio direto sem intermediario. A tratar com Genaro, fone 9487.

VENDE-SE um automovel D K W conversivel, tipo de luxo, de super-compressão, em perfeito estado de conservação, a tratar na OFICINA MODELO, com Edvaldo Cavalcanti, à AV. MARTINS DE BARROS, N.º 226.

VENDE-SE — Um "Buick", tipo 40, duas côres, quase novo. Tratar na avenida João de Barros, n. 452.

PIANO

PIANO — Vende-se um piano Pleyel, usado, em bom estado de funcionamento. Rua do Principe, 503.

PIANO ALEMÃO — Perfeito, cordas cruzadas, cepo de metal, teclas de marfim, vende-se à rua V. de Suassuna 704.

DIVERSAS

A LIMPEZA — Da pele, mediante mascara vitaminada e vaporização 10$; massagem facial com cremes hormonicos 10$; tratamento de rugas, espinhas, cravos, papada, caspa, etc., pelos Raios Ultra-Violetas, no Instituto de Beleza de Madame Bally, à rua Nova 346, 1º. andar (defronte à casa Sloper). Telefone 6372.

AGUA QUININA TONICA FRATELLI VITA — A melhor fabricada na America do Sul.

A SAUDE E' TUDO — Não deixe iludir-se. Gazosas? Só de FRATELLI VITA.

ALUGAM-SE — Moveis novos para escritorio e pensões e casa de familia. Vendem-se a dinheiro e a prestações modicas camas patente desde as comuns às mais finas, cadeiras do Rio Grande marca "Cerdau", de junco, imbuia, cadeiras giratorias, cadeiras balanço e cadeiras São Bernardo e outras mais de sucupira e macacaúba e imbuia. Fabricam-se colchões, travesseiros e almofadões com absoluta perfeição. Tudo na Movelaria Nacional, à rua Estreita do Rosario n. 204.

AOS SRS. ADVOGADOS — Copias datilograficas: Executa com presteza e preços modicos o Departamento Tecnico-Cultural e Informativo de Pernambuco — Rua do Imperador n. 25 — 1.º Fone 6806.

ASMATICOS — Não vos esqueçais que o Elixir Anti-Asmatico Dr. Constantino Pontual é destinado ao tratamento da Asma e da Bronquite Asmatica. Atenúa os acessos e dá alivio imediato ao doente. Produto Cicero Diniz — RECIFE.

ACOMPANHE as novidades e a leitura sadia, que lhe porporciona A CIGARRA MAGAZINE, a revista numero um do Brasil. Lêr A CIGARRA MAGAZINE, é lêr uma esplendida revista.

ALCOOLATO DE CARICA MELISSA — Produz a boa digestão e cura empachamentos, gazes, azia mau halito, colicas e demais incomodos do estomago e intestinos. Drogaria e Farmacia Americana, de Cicero D. Diniz.

A SALVAÇAO DAS CREANÇAS — Está no uso regular do LICOR DE CACAU (Vermifugo de Xavier). A 'venda em toda parte.

AGUA DE COLONIA DE GABY — A melhor dentre as melhores, perfume suave e agradavel. A' venda nas bôas casas de perfumarias.

BENAL — O maior restaurador dos nervos. E' uma formula do grande neurologista brasileiro prof. A. Austregesilo. A' venda em todas as farmacias.

BENAL — Acalma e assegura o equilibrio do sistema nervoso. A' venda em todas as farmacias e drogarias.

BICICLETA — Vende-se uma, marca "Bianchi", em perfeito estado de conservação. Ver e tratar à rua do Riachuelo n. 474, das 11 às 13 e de 18 1|2 às 21 horas, diariamente.

BICICLETAS — MOTOCICLETAS — Casa especialista no ramo de artigos para bicicletas e motocicletas. Sortimento completo de peças e accessorios. Pneus e camaras de ar de todas as medidas. Preços sem competidores. Praça Joaquim Nabuco 179 — J. Vieira & Cia. Fone 6.1.9.3.

BALCOES E MADEIRAS — Vende-se um grande lote de balcões, divisões e madeiras de lei, a tratar na Rua Duque de Caxias, 231-235.

BIOCUTIS — Cuide de sua pele, usando BIOCUTIS loção cientifica que elimina as imperfeições da cutis e contribue para a beleza. A' venda em toda a parte.

BIOCUTIS- — Contra cravos, espinhas, sardas, panos e manchas. A' venda na Farmacia São João — Rua Largo do Rosario, 224.

CONVENÇA-SE DE UMA VEZ: — Gazosas? Só de Fratelli Vita.

COMPRA-SE um óculo de alcance, de qualquer marca, por preço barato. Carta para J. R. G., dando o preço e o endereço. Porta-Restante deste jornal.

CONTRA SARNA E COCEIRAS — E' o remedio ideal para toda a sorte de comichões pelo corpo e pele aspera. Destroe radicalmente o parasita da sarna. Deposito: Drogaria e Farmacia de CICERO D DINIZ.

CONTRA PIORRÉA — Todos os que sofrem de Piorréa, inflamação dos dentes e das gengivas encontram a completa [illegible] no eficaz CONTRA PIORRÉA [illegible] e remedio por excelencia. [illegible] e Farmacia de CICERO D. DINIZ.

CANTONEIRAS de ferro, chapas para concertar caldeiras, trilhos, barras de ferro, alambiques, caldeiras, rodas para estrada de ferro, caçambas para decauville, máquinas a vapor, materiais para distilaria, guindastes moveis. Conecções grandes vigas de 5 e 12 metros. Vende: Rua do Alecrim, 64.

COLICAS no Estomago. Embaraço gastrico, digestões dificeis. Use o Alcoolato de Carica Melissa, produto CICERO DINIZ — Recife.

COGNAC DE ALCATRAO "XAVIER" — Para tosse, gripe e resfriados. A' venda em todas as farmacias.

CORRIMENTOS BLENORRAGICOS — Não se descuide: trate-se em tempo com Injeção Anti-blenorragica, evitando suas dolorosas consequencias. No começo apenas com um só vidro. Produto CICERO DINIZ — Recife.

DORES NAS COSTAS — E' quasi sempre indice de inflamação nos pulmões. Não deixe ir adeante. Tome Xarope de Alho do Mato e Urucu. Deposito: Drogaria e Farmacia Americana de Cicero D. Diniz.

EXMA. — Não hesite na escolha de um fortificante para si ou seu filhinho, peça VITAMONAL, o fortificante ideal. (Não contem alcool).

ESTOMAGO DOENTE E FRACO? — Não pode bem desempenhar as funções? Fortifique-o com o Vinho Genciana, Calumba e Quina Composto. Deposito: Drogaria e Farmacia Americana, de CICERO D. DINIZ.

ESTA COM TOSSE — Tome o "Cognac de Alcatrão Xavier". Encontra-se em qualquer farmacia.

ESTA' ENFRAQUECIDO E MAGRO? — Use o Elixir de Noz de Kola, maravilhoso estimulante do sistema muscular. Faz desaparecer em pouco tempo os incomodos procedentes da fraqueza e debilidade. Cura o nervoso e a falta de sono, perda de memoria e cansaço cerebral. Util aos estudantes em vesperas de exame. Deposito: Drogaria e Farmacia Americana de CICERO DINIZ.

ESMALTE GABY — Faz das unhas lindas joias.

EMPACHAMENTOS — Dôres no estomago e enxaquecas cedem logo com o uso do Alcoolato de Carica Melissa. Deposito: Drogaria e Farmacia Americana, de CICERO D. DINIZ.

ELIXIR ANTI-ASMATICO — Verdadeiro prodigio na Asma, ainda mesmo ligada a lesões do aparelho circulatorio. Infalivel na bronquite asmatica, aliviando os acessos até à completa cura. Deposito: Drogaria e Farmacia Americana, de CICERO D. DINIZ.

ELIXIR DE NOZ DE KOLA — Um dos melhores recalcificantes do organismo. Radical nos casos de prostação, debilidade cerebral, magreza, sangue fraco e sempre que o organismo precise de rehabilitação das forças. Restitue aos moços e aos velhos a alegria da vida. Use o Elixir de Noz de Kola. Deposito: Farmacia e Drogaria Americana, de CICERO D. DINIZ.

ESTA' ENFRAQUECIDO E MAGRO? — Use o Elixir de Noz de Kola, estimulante do sistema muscular, perda de memoria e cansaço cerebral. Util aos estudantes em vespera de exames. Produto CICERO DINIZ — RECIFE.

FALTA DE APETITE — Nauseas e vomitos depois das refeições, dispepcias atonicas e nervosas. Use o Vinho de Genciana e Calumba Composto. Produto Cicero Diniz — RECIFE.

FABRICA DE SABAO — Vende-se uma bem localizada com todos os moveis e utensilios. A tratar com José Lima, Farmacia Rosario, das 11 à 1 e das 4 às 6 da tarde.

GABY e o esmalte que convém às suas mãos. Gabq continúa sendo o lider para complemento da elegancia feminina. Experimentar GABY, é usá-lo para sempre. Gaby é um esmalte de superior qualidade. A' venda em todas as bôas casas.

GARRAFAS — Meias e quartinhos, brancas ou pretas. FRATELLI VITA compram quaisquer quantidades e pagam bem. Largo da Soledade 1132 — Fone n. 2024.

GARRAFOES DE VIDRO — Com capacidade para 35 litros, vende José Florio, a praça da Independencia, 12 — Recife. Preço: 30$000.

GUARANA' FRATELLI VITA — E' GUARANA'.

GARROTE — Vende-se para reprodução um garrote de raça holandesa. Preço: 500$000. Vêr e tratar à Estrada do Arraial, 2975.

INJEÇÃO ANTI-BLENORRAGICA — Especial na cura das blenorragias e suas dolorosas consequencias. Use sem demora a Injeção Anti-Blenorragica, pois no começo da doença muitas pessoas se teem curado apenas com um unico vidro. Deposito: Drogaria e Farmacia, de Cicero D. Diniz.

IODO PARA O SANGUE — Fosforo para o cerebro e calcio para os ossos. Esta a melhor composição do IOFOSCAL, o melhor e o mais poderoso fortificante até hoje conhecido. A' venda em todas as farmacia e drogarias.

IMPALUDISMO? SEZÕES? — Use o Xarope Anti-sezonatico Confiança. Empregado nas sezões e febres palustres. Milhares de atestados proclamam o seu efeito. Produto Cicero Diniz — RECIFE.

IOFOSCAL — O mais forte dos fortificantes. A' venda em todas as boas farmacias.

IOFOSCAL — Faz musculos rijos, pulmões fortes e nervos sadios. A' venda em todas as bôas farmacias e drogarias.

INCOMODOS DA BEXIGA E URETRA são, em geral, ocasionados por blenorragias mal curadas ou descuidadas. Não perca tempo: aos primeiros sintomas use logo a eficaz Injeção Anti-Blenorragica, de Cicero D. Diniz. Deposito: Drogaria e Farmacia Americana, de Cicero D. Diniz.

LEITE OPTALMICO — No tratamento da conjuntivite catarral, sapirangas, queda das palpebras, carnosidade, etc. Produto Cicero Diniz — RECIFE.

LEIAM o "O Cruzeiro" — A revista que acompanha o ritmo da vida moderna.

LICOR DE CACAU — Vermifugo do LABORATORIO XAVIER, para crianças. Bom paladar, gostoso e eficaz. A' venda em todas as farmacias.

LOJA DE MIUDEZAS — Com pequeno stock, todo novo, vende-se à Rua Direita, 274. Tratar na mesma, a qualquer hora.

LER A "CIGARRA MAGAZINE" e estar sempre ao par do que vai pelo mundo.

MOTOR ELETRICO — Precisa-se de um motor eletrico de 1 HP. manofasco. A tratar à rua de São João, n. 559.

MODISTA — Confecção de costuras com apurado gosto e fino acabamento. Vestidos de baile e fantasias para o Carnaval. Mme. STELA CAVALCANTI — Rua Clemente Pereira, 66 — DERBY.

MOENDAS E TACHAS — Grandes e pequenas, trilhos, vigas de seis metros e doze. Eixos de todas as dimensões. Vende-se à rua do Alecrim, 64.

MOLHE-SE como um pinto, mas tome COGNAC DE ALCATRAO XAVIER, um remedio de superior qualidade. Encontra-se à venda em todas as drogarias e farmacias.

O GRANDE REGULADOR DAS SENHORAS — "Oforeno"! — "Oforeno"! — "Oforeno"! A' venda em todas as farmacias e drogarias.

O ESMALTE GABY — E' finissimo e suas diversas tonalidades tornam suas mãos um verdadeiro encantamento e sedução. GABY encontra-se à venda em todas as boas casas do ramo.

OLHOS INFLAMADOS OU LACRIMEJANTES — São curados sem falha com o LEITE OFTALMICO. E' otimo para as diversas afecções da vista. Deposito: Drogaria e Farmacia Americana, de Cicero D. Diniz.

OLEO DE BABOSA GABY — Dá vida aos seus cabelos, conservando sempre o seu brilho. A' venda nas farmacias e perfumarias.

O SEU FIGADO DOE? — Lembre-se de que existe um medicamento poderoso. E' a BOLDEINA, formula do dr. Simões Barbosa. Preparada pelo farmaceutico Cicero D. Diniz. Deposito: FARMACIA AMERICANA, de Cicero D. Diniz.

OFORENO, é o melhor amigo da mulher. Viva alegre e feliz não conheça dias tristes, tome OFORENO e viva sempre com o riso nos labios. OFORENO dá alegria de viver. Encontra-se à venda em todas as casas da especialidade.

O CRUZEIRO, a revista que acompanha o ritmo da vida moderna. O CRUZEIRO, a revista das multidões. Escolher O CRUZEIRO significa otimo gosto e acertada escolha.

O GURI, a revista da gurizada brasileira. Sensações, emoções, misterios, heroismos, tudo emfim, só no O GURI nova fase.

O GUARANA' FRATELLI VITA — Dá vigor às creanças. Dê Guaraná ao seu filhinho para torna-lo um brasileiro forte e capaz de vencer a luta pela vida.

PIORRÉA ALVEOLAR — Cuide de sua boca: previna a queda dos seus dentes e inflamação das gengivas e o mau halito, usando o CONTRA PIORRÉA, produto Cicero Diniz — RECIFE.

PILULAS DE URSI — Para molestias dos rins. A' venda em todas as farmacias.

PEQUENO RESFRIADO HOJE... Pode ser, amanhã, grande lesão pulmonar. Use sem perda de tempo o Xarope de Alho do Mato e Urucu', simples ou creosotado. Produto Cicero Diniz — RECIFE.

QUER ANUNCIAR? — Di[illegible] o numero 6—0—2—7 e peça a visita de um técnico de publicidade. Lembre-se: Quem não anuncia não vende. O anuncio é a alma de um negocio.

QUER ENGORDAR? — Use o Elixir de Noz e Kola, recalcificante do organismo, indicado na debilidade cerebral, magreza e sempre que o organismo precisa de rehabilitação de forças. Restitue aos moços e aos velhos a alegria da vida. Produto Cicero Diniz — RECIFE.

QUER estar ao par do que vai pelo mundo? Leia O CRUZEIRO, a revista que acompanha o ritmo da vida moderna. Um bocado de novidades, noticiarios completos e perfeitos, só n'O CRUZEIRO. Custa apenas 1$500. O CRUZEIRO é um semanario.

QUER UM BOM FORTIFICANTE? Quer ter saude? Pulmões fortes, musculos rijos, força, vigor disposição? — Tome sem demora IOFOSCAL. "Iofoscal" significa saúde.

RASPA DE MANDIOCA — Compra-se em larga escala. Tratar com PINTO ALVES & CIA. — Rua do Brum, 27.

SARDAS, PANOS PRETOS DO ROSTO E DOS BRAÇOS, ESPINHAS E CRAVOS — Use o Creme CICERO DINIZ. A' venda nas farmacias e armarinhos de miudezas.

SIFILIS E IMPUREZA DO SANGUE — Curam-se com o Elixir Depurativo do Dr. Simões Barbosa, empregado com êxito na cura do reumatismo agudo e crônico, articular e muscular. Feridas, boubas, cancros venereos e de todas as doenças provenientes de impureza do sangue. E' preparado com Elixir de Garus e Pepsina, podendo ser usado pelas pessoas que tenham o estomago delicado. Deposito: Drogaria e Farmacia Americana, de Cicero D. Diniz.

SUAS MAOS ficarão perfeitas si a senhora usar o fino esmalte GABY.

SENHORAS E SENHORITAS — Despertem a alegria de viver; fazendo uso do OFORENO, o regulador ideal das senhoras. A' venda em toda parte do Brasil.

SIFILIS E IMPUREZA DO SANGUE — Use o Elixir Depurativo (Simonol) indicado com exito no tratamento do reumatismo, ulceras, boubas, corrimento dos ouvidos e todas as doenças provenientes da impureza do sangue, fosforo, calcio e vanadio, elementos indispensaveis para manter o corpo em perfeita forma.

SOFRE DE COLICA HEPATICA?— Certamente o seu figado está engorgitando. Trate-o urgentemente, pois amanhã pode ser tarde. Tome sem demora a BOLDEINA, formula do dr. Simões Barbosa. Deposito: Drogaria e Farmacia Americana de CICERO D. DINIZ.

SARNAS E COMICHOES — Usem imediatamente o Contra Sarnas e Coceiras. Empregado sempre com resultado nas sarnas e erupções parasitarias. Produto Cicero Diniz — RECIFE.

TIPOS VELHOS— Compra-se qualquer quantidade. Tratar no Escritorio do DIARIO DE PERNAMBUCO com Walfrido Dias.

TOSSE? — Não se descuide! Tome imediatamente o Xarope de Alho do Mato e Urucu', simples ou creosotado, usado ha mais de setarro nos pulmões. Produto Cicero tenta anos com prodigiosos resultados nas tosses, rouquidões e ca- Diniz — RECIFE.

TORNE — Sedutora a atitude de suas mãos, usando o Esmalte Gaby.

VENDE-SE — A conhecida Padaria Santa Terezinha, à rua do Recife n. 158, Garanhuns.

VIVER ALEGRE, contente e feliz só com as PILULAS DE URSI. Encontra-se à venda em todas as drogarias e farmacias.

VENDE-SE — Dois fiteiros com vidros curvos para mostruarios. Rua Hortas 54. Movelaria Santo Agostinho.

XAROPE ANTI-SEZONATICO — (Confiança) — Absolutamente seguro na cura das sezões e febres palustres. Milhares de atestados proclamam o seu efeito. Deposito: Drogaria e Farmacia Americana, de Cicero D. Diniz.

XAROPE DE MULUNGU' BROMURETADO — E' um grande calmante dos nervos. Combate o mau humor e a excitação nervosa. Deposito: DROGARIA E FARMACIA AMERICANA, de Cicero D. Diniz.

XAROPE DE MULUNGU' BROMURETADO — Acalma os doentes agitados, combate as insonias e o mau humor, bem como as excitações nervosas. Não deprime. Produto Cicero Diniz — RECIFE.

XAROPE DE ALHO DO MATO E URUCU' — Maravilhoso na cura das tosses, resfriamentos, dores de garganta e pulmões; gripes e constipações rebeldes. A' venda na DROGARIA E FARMACIA AMERICANA, de Cicero D. Diniz.

88 — Eis o numero da MOVELARIA JUPITER, na Cambôa do Carmo. Moveis de estilo em imbuia. Vendas a longo prazo. — Fone 6—7—8—9.

NÃO QUER ENVELHECER?

NÃO PERMITTA QUE A PRISÃO DE VENTRE ENVENENE O SEU ORGANISMO

Conserve os seus intestinos sempre limpos. Um corpo castigado pela prisão de ventre envelhece rapidamente pela arterio esclerose. Quando V. S. estiver irritado, aborrecido, sem energias, sem appetite, com a lingua saburrosa dôr de cabeça, molleza do corpo dôr na bocca do estomago palpitações, pontadas nas costas, espinhas no rosto, etc., é porque o seu organismo está necessitando de um laxante suave e seguro. Experimente então as afamadas PILULAS ALOICAS, cuja formula, laureada pela Academia de Medicina da França, representa o que ha de mais moderno e scientifico no tratamento racional da prisão de ventre. Ellas contêm os principios activos de plantas que auxiliam os movimentos peristalticos dos intestinos e descongestionam o figado. As PILULAS ALOICAS são as unicas que reeducam os intestinos em pouco tempo sem causar colicas nem habito. Mais de 10 milhões de vidros são annualmente consumidos em mais de 24 paizes do mundo. As PILULAS ALOICAS já estão à venda nas principaes pharmacias e drogarias desta cidade •••

Leiam o CRUZEIRO
a revista que acompanha o ritmo da vida moderna

NEURASTHENIA SEXUAL

UMA PLANTA QUE FAZ MILAGRES!

Alguns jornaes norte americanos informaram que o chefe de uma expedição nas selvas do Equador trouxe uma planta milagrosa contra a impotencia, neurasthenia ou fraqueza sexual. Este senhor recebeu seductoras offertas de diversos laboratorios, tendo recusado systematicamente, sob a allegação de que o seu intento é puramente scientifico. Paulo.

O mais interessante é que esta Existe à venda nas principaes pharmacias e drogarias um producto denominado "PILULAS MARATU" fabricado com extractos de Marapuama e Catuaba. As pessoas interessadas devem experimentar um vidro deste afamado tonico nervino que tanto successo está alcançando nos meios norte-americanos.

N. B. — As "PILULAS MARATU" foram approvadas e licenciadas pela D. N. S. Publica e são isentas de qualquer acção nociva. Peçam prospectos aos Laboratorios Fitra Pisani, Caixa Postal, 2453. São planta a que chamam de "Acanthea virilis" nada mais é senão a Marapuama, que existe abundantemente em alguns Estados do Norte do Brasil. A Marapuama é conhecida de longa data pelos indigenas brasileiros como poderoso levantador do systema nervoso, sobretudo quando se trata de neurasthenia genital com impotencia •••

ILEGÍVEL

Informações Maritimas

NAVIOS A CHEGAR — NAVIOS A SAIR

LLOYD BRASILEIRO

Linha Nacional

Pedro I, do sul, a 10.
Pará, do sul, a 11.
Carioca, do sul, a 12.
Carioca, do sul, a 13.
Alm. Alexandrino, do sul, a 22.
Pedro II, do sul, a 21.
Farrapo, do sul, a 26.
Almte. Jacegual, do norte, a 20.
Farrapo, do norte, a 29.

Pedro I, para o norte, a 11.
Pará, para o norte, a 11.
Carioca, para o norte, a 17.
Carioca, para o sul, a 17.
Alm. Alexandrino, para o norte, a 22.
Farrapo, para o norte, a 26.
Pedro II, para o norte, a 21.
Almte. Jacegual, para o sul, a 20.
Farrapo, para o sul, a 1-10.

Linha Americana

Lages, no pôrto.
Caxambú, da America, a 15.
G. Dias, da America, a 11.
Cantuaria, da America, a 1-10
Buarque, da America, a 6-10.

Lages, para a America, a 13
Caxambú, para o sul, a 15.
G. Dias, para o sul, a 11.
Cantuaria, para o sul, a 1-10.
Buarque, para o sul, a 6-10.

Linha Européia

Bagé, da Europa, a 20.
Cuiabá, do sul, a 25.

Bagé, para o sul, a 20.
Cuiabá, p/a Europa, a 25.

COMPANHIA COSTEIRA

Itanagé, do norte, a 11.
Itapuí, do norte, a 13.
Itaquera, do sul, a 18.
Itaimbé, do sul, a 18.
Itaquera, do norte, a 20.
Itapagé, do sul, a 25.
Itapura, do sul, a 22.
Itapura, do norte, a 25.

Itanagé, para o sul, a 11.
Itapuí, para o sul, a 11.
Itaquera, para o norte, a 18.
Itaimbé, para o norte, a 18.
Itaquera, para o sul, a 20.
Itapagé, para o norte, a 25.
Itapura, para o norte, a 22.
Itapura, para o sul, a 25.

LLOYD NACIONAL

Araranguá, do norte, a 11.
Aragano, do norte, a 16.
Aratimbó, do sul, a 14.
Aratimbó, do norte, a 18.

Araranguá, para o sul, a 11.
Aragano, para o sul, a 17.
Aratimbó, para o norte, a 14.
Aratimbó, para o sul, a 18.

COMPANHIA COMÉRCIO E NAVEGAÇÃO

Piratini, do sul, a 16.
Amaragi, do sul, a 21.

Piratini, para o norte, a 17.
Amaragi, para o norte, a 22.

CIA. CARBONIFERA RIO GRANDENSE

Maceió, do norte, a 15.
Butiá, do sul, a 21.

Maceió, para o sul, a 17.
Butiá, para o norte, a 22.

Informações Aéreas

"PANAIR DO BRASIL"

CHEGADAS — SAIDAS

Aos domingos, de sul.
Ás terças, do norte.
Ás quartas, do sul.
Ás quintas, do norte.
Aos sabados, do sul.

Aos domingos, para o sul.
Ás segundas, para o norte.
Ás quartas, para o sul.
Ás quintas, para o norte.
Ás sextas, para o sul.

"PAN AMERICAN AIRWAYS"

Aos domingos, do norte.
Ás sextas, do sul.

Ás segunda, para o sul.
Aos sabados, para o norte.

"SERVIÇOS AÉREOS CONDOR"

Ás quartas, do norte.
Ás sextas, do sul.

Ás quintas, para o sul.
Aos sabados, para o norte.

"LATI"

Ás segundas, do sul.
Ás quintas, da Europa.

Ás segundas, para a Europa.
Ás sextas, para o sul.

MALA REAL INGLÊSA

ROYAL MAIL LINES LTD.

Para informações dirija-se ao agente

M. NAUGHTON RUMBO

RUA DO BOM JESUS, 226

Telefone — 9112

COMPANHIA NACIONAL DE NAVEGAÇÃO COSTEIRA

VAPORES PARA O SUL:

ITANAGE' — Esperado dos portos do norte no dia 11 quinta-feira, sairá no mesmo dia para:
Maceió, Baía, Vitória, Rio, Santos, Rio Grande, Pelotas e Porto Alegre.
Recebemos cargas para: Aracajú, Ilheus, São Francisco e Itajaí com cuidadosa baldeação em RIO DE JANEIRO e para Pelotas com transbordo em RIO GRANDE.

ITAPUÍ — Esperado de CABEDÊLO no dia 13 sabado, sairá no mesmo dia para:
Maceió, Baía, Vitória, Rio, Santos, Paranaguá, Antonina, Florionopolis, Imbituba, Rio Grande, Pelotas e Porto Alegre.
Recebemos cargas para: Aracajú, Ilheus, São Francisco e Itajaí com cuidadosa baldeação em RIO DE JANEIRO.

ITAQUERA — Esperado de CABEDÊLO no dia 20 sabado, sairá no mesmo dia para:
Maceió, Baía, Vitória, Rio, Santos, Paranaguá, Antonina, Florianopolis, Imbituba, Rio Grande, Pelotas e Porto Alegre.
Recebemos cargas para: Aracajú, Ilheus, São Francisco e Itajaí com cuidadosa baldeação em RIO DE JANEIRO.

ITAPURA — Esperado de CABEDÊLO no dia 25 quinta-feira, sairá no mesmo dia para:
Maceió, Baía, Vitória, Rio, Santos, Paranaguá, Antonina, Florianopolis, Imbituba, Rio Grande, Pelotas e Porto Alegre.
Recebemos cargas para: Aracajú, Ilhéus, São Francisco e Itajaí com cuidadosa baldeação em RIO DE JANEIRO.

VAPORES PARA O NORTE

ITAQUERA — Esperado dos portos do sul no dia 18 quinta-feira, sairá no mesmo dia para: CABEDÊLO.

ITAIMBE' — Esperado dos portos do sul no dia 18 quinta-feira, sairá no mesmo dia para:
Areia Branca, Fortaleza, São Luiz e Belem.
Recebemos cargas para: Santarém, Obidos, Parintins, Itacoatiara e Manaus com cuidadosa baldeação em BELEM.

ITAPURA — Esperado dos portos do sul no dia 22 segunda-feira, sairá no mesmo dia para: CABEDÊLO.

ITAPAGE' — Esperado dos portos do sul no dia 25 quinta-feira, sairá no mesmo dia para:
Natal, Fortaleza, São Luiz e Belem.
Recebemos cargas para: Santarem, Obidos, Parintins, Itacoatiara e Manaus com cuidadosa baldeação em BELEM.

Informações com o Agente — ULISSES DE F. CORREA
Avenida Alfredo Lisbôa — Edificio COSTEIRA

MOORE-McCORMACK LINES

SERVIÇO DE PASSAGEIROS

Proximas saidas do Rio de Janeiro dos grandes luxuosos paquetes da Frota da "Boa Vizinhança"

Para NOVA YORK com escalas em TRINDADE:

"URUGUAI" em .. .. 10 de setembro
"ARGENTINA" em .. .. 24 de setembro
"BRAZIL" em .. .. 8 de Outubro

Para SANTOS, MONTEVIDÉU e BUENOS AIRES

"ARGENTINA" em .. .. 11 de setembro
"BRAZIL" em .. .. 25 de Setembro
"URUGUAI" em .. .. 9 de Outubro

A Companhia fica reservado o direito de fazer seus navios rumarem via Caraibas e/ ou portos do litoral norte da América do Sul, para receber combustiveis e/ ou cargas.

MOORE-McCORMACK
Na navegação S.A.

Agentes:
PINTO ALVES & Cia.
R. do Brum, 27

LLOYD NACIONAL S. A:

Avenida Alfredo Lisbôa N.º 19 — Fones: Secção de fretes n.º 2897 — Informações n.º 2214

VAPORES PARA O SUL

ARARANGUA' — Esperado de CABEDÊLO no dia 11 quinta-feira, sairá no mesmo dia para:
Maceió, Baía, Rio, Santos, Rio Grande, Pelotas e Porto Alegre.

ARAGANO — Esperado dos portos do norte no dia 16 terça-feira, sairá no mesmo dia para:
Maceió, Baía, Vitória, Rio, Santos, Paranaguá e Antonina.

ARATIMBO' — Esperado de CABEDÊLO no dia 18 quinta-feira, sairá no mesmo dia para:
Maceió, Baía, Rio, Santos, Rio Grande, Pelotas e Porto Alegre.

VAPORES PARA O NORTE

ARATIMBO' — Esperado dos portos do sul no dia 14 domingo, sairá no mesmo dia para: CABEDÊLO.

Agente: — ULISSES CORRÊA

CARBONIFERA

CIA. CARBONIFERA RIO GRANDENSE

PARA O SUL
MACEIÓ
Amanhecerá no dia 15, sairá no dia 17, para:
Rio, Santos, Rio Grande, Pelotas e Porto Alegre.

PARA O NORTE
BUTIÁ
Amanhecerá no dia 21 sairá a 22, para:
Cabedêlo, Natal, Areia Branca, Fortaleza e Parnaíba (via Tutoia).

Agentes: AGENCIA NACIONAL DE NAVEGAÇÃO, LTDA.
RECIFE — PERNAMBUCO
Rua do Observatorio n.º 56

P. T. & P. CO. LTD:

FREENCHIMENTO DE VAGAS DE CONDUTOR E MOTORNEIRO

A-fim-de facilitar o ingresso de novos funcionários no Departamento do Tráfego, esta Companhia torna público que resolveu, até segunda ordem, estender o limite de idade até 30 anos, e reduzir o limite de altura a 1m.60 ctms., para os candidatos às vagas de condutor e motorneiro.

Recife, Setembro de 1941.

A ADMINISTRAÇÃO.

Concursos Concursos e MAIS CONCURSOS !

Eis o tôque de mobilização dos reais valores, que se ouve diariamente e como o qual surgem inumeras e ótimas oportunidades para os REALMENTE CAPAZES. Torne-se um deles matriculando-se na Escola Remington e por certo a SUA OPORTUNIDADE surgirá tambem
Experimente e verá

— ESCOLA REMINGTON —

Rua Nova, 259, 1.º

CLICHÉS em fotogravura em zincografia
— confecção garantida —
ALCIDES LOPES
Rua Senador Mendonça, 18 - 1.º — MACEIO'
Sucursal do DIARIO DE PERNAMBUCO

PEDIDO E AVISO AS EXMAS. FAMILIAS

Pede-se as familias, a fineza de deter imediatamente e comunicar á SECRETARIA DE SEGURANÇA PUBLICA ou ao posto policial mais proximo, uma mulher de nome Francisca de tal, aparentando ter 53 a 55 anos, cabelos bons e grisalhos, de baixa estatura, côr clara, corpo regular, trajando de azul com uma bolsa encarnada e que provavelmente se oferecerá como empregada ou cosinheira nas residencias. A mesma é autora de um furto, de um PEDANTIF redondo de ouro, platina e brilhantes, um cordão de platina e um anel antigo em fórma de estréla, de diamantes e aro de ouro, na residencia de uma familia á Rua das Graças, na Capunga.

HOJE MATINÉE ás 14 HORAS SOIRÉE ás 19,15 (Uma unica sessão) PARQUE

PREÇOS para HOJE
Poltrona . . . . . 5$500 Estudante . . . . . 4$400
Inicia: Nacional D.F.B.

AVISO — Durante as exibições deste filme, ficam suspensos todos os permanentes e entrada de favor

AVISO — Durante as exibições do filme "E O VENTO LEVOU", no PARQUE, o Fox Movietone será exibido no MODERNO, de Quinta-feira a Domingo

SEGUNDA-FEIRA no MODERNO

JOHN STAHLL apresentará CLAUDETE COLBERT em

Imitação da vida

HOJE no MODERNO

Matinée ás 14 e 40
Soirée 19 e 21 horas

O mundo, despertando para seus dias tremendamente agitados que hoje estamos vivendo... O mundo acordando para uma existencia muitas vezes milenar, mas já revelando os apetites do homem contra o homem, na conquista do pão, de um lugar ao sól, disputando-se primazias de um ôsso para roer!

LON CHANEY JR.
CAROLE LANDIS
— em —
O despertar do mundo

Producção HAL ROACH para a UNITED ARTISTS
(Impropria até 10 anos)
Complementos: Nacional D.F.B. — Fox Movietone News 23 x 100 (Jornal)

ELDORADO

HOJE no PALCO o GRUPO GENTE NOSSA apresenta o grande sucesso da temporada na comedia de PACHECO FILHO:

INIMIGOS INTIMOS

A MAIS APLAUDIDA COMEDIA DESTES ULTIMOS DIAS NO RIO DE JANEIRO. NOS PRINCIPAIS PAPEIS ELPIDIO CAMARA — LURDES MONTEIRO — VICENTE CUNHA — PAULO MARCONDES — LUIZA DE OLIVEIRA E LELIA VERBENA — Ingressos 1$600 — Seguindo-se um atraente ATO VARIADO com Maria Celeste — Ary Guimarães e outros.

AMANHA — O drama glorioso com BARBARA STANWYCK — WILLIAM HOLDEN — Columbia:

CONFLITO DE DUAS ALMAS

HOJE no IDEAL
PRESTON FOSTER em
JERONIMO
O FILME QUE ALCANÇOU GRANDE SUCESSO NO ART-PALACIO — Proibido para crianças até 10 anos.

HOJE no TORRE
RANDOLPH SCOTT em:
LEI DA FRONTEIRA
No intervalo das sessões de filmes A JAZZ-BAND MELODIUS com um programa magnifico. Proibido para menores até 14 anos

CENTRAL
HOJE — Gregory Ratoff na formidavel producção Panamerica:
"PRISÃO MALDITA"

ENCRUZILHADA
HOJE (somente) Joan Aires em:
"CHAMEM O DR. KILOARE"
2.º filme:
"MISTERIO DO TERRAÇO"

S. JOSÉ
HOJE (somente) —
Ronald Reagan no super drama de aventuras Warner:
"CODIGO DO SERVIÇO SECRETO"

ENCRUZILHADA E S. JOSÉ
(simultaneamente)
A começar de 6.ª Feira — A Nova Universal apresenta sua realização maxima:

Torre de Londres

— com —

BASIL RATBONE — BORIS KARLOFF — Ricardo III (o rei demonio) acompanhado de seu carrasco Mord era uma sombra maldita que pairava sôbre o imperio! Os negros muros daquela torre escondiam uma época sangrenta da Historia da Inglaterra.

TERRENOS A' VENDA

Lotes de terreno á venda, á vista a prazo, desde 600$000 a 4:000$000, nas ruas: Bomba do Hemeterio, S. Sebastião das Crianças, Cariri, Cafundó, Nova Descoberta, Mangabeira e Estradas Velha de Beberibe e da Mangueira e ruas transversais recentemente abertas.

A tratar com os proprietarios, á rua do Imperador, 336 de 9 ás 11 e 14 ás 17 horas, aos sábados até meio dia e na Estrada Velha de Beberibe, 271, de 9 ás 11 horas, exceto aos sábados.

DR. ZACHARIAS MACIEL
Docente-livre da Faculdade de Medicina
Medico do Hospital Pelo II
Estomago — Figado — Intestinos — Coração — Rins — Doenças nervosas — Obesidade
Cons. R. Duque de Caxias 288-1.º — Tel. 6188 Res. R da Hora, 402 Tel. 28092

Ao comércio em geral e repartições públicas

MOACIR C. DA SILVA, tendo contratado vender livre e desembaraçado, ao Sr. Evergisto Vasconcelos Falcão, o seu estabelecimento denominado "CASA ESFINGE", sito á Rua Direita, Nº 274, desta Capital, convida a quem se julgar credor ou prejudicado com a referida venda a comparecer ao citado estabelecimento, no praso de cinco (5) dias, afim de apresentar as suas reclamações.

Recife, 9 de Setembro de 1941.

Moacir C. da Silva.
Confirmo:
Evergisto Vasconcelos Falcão.

MAQUINAS DE ESCREVER

Está suja a sua maquina. Quebrou-se?

Telefone para o N.º 2030 ou mande suas ordens para ALDEM L. BARRETO — Rua Velha, 321

.. Trabalho Garantido ..

INSOLAÇÃO TYPHO-UREMIA INFECÇÕES INTESTINAES E URINARIAS EVITAM-SE USANDO
UROFORMINA
DE GIFFONI — EM TODAS AS PHARM. E DROGARIAS
FRANCISCO GIFFONI & Cia. — R. 1º de MARÇO, 17 - RIO

Tendes FERIDAS ESPINHAS MANCHAS ECZEMAS RHEUMATISMO — Usae —
ELIXIR de NOGUEIRA

Corôas para garrafas:
Vendem em todos os tipos
José Augusto Alves & Cia. Ltda.
Rua Siqueira Campos n.º 260
Fone: — 6.2.3.4 — Recife

Lêr a
CIGARRA MAGAZINE
é estar sempre ao par do que vai pelo mundo

BROCHE PERDIDO

Pede-se o obsequio a quem encontrou um broche de brilhante, no cáis, na chegada do navio Pedro I, dia 10, ás 18 horas, entregar na Avenida Rio Branco, 273, que será bem gratificado.

REVISTA DO BRASIL
é o verdadeiro espelho da cultura nacional

Leiam O CRUZEIRO

DIARIO DE PERNAMBUCO

LEIAM A CIGARRA MAGAZINE

PERNAMBUCO — BRASIL — RECIFE — QUINTA-FEIRA, 11 DE SETEMBRO DE 1941

ROOSEVELT FARA' EXIGENCIAS A' ALEMANHA

Prestará contas das vidas perdidas

WASHINGTON, 10 (R.) — O presidente Roosevelt, em seu discurso de amanhã, exigirá que a Alemanha preste contas das vidas americanas e das perdas dos Estados Unidos em consequencia das operações germanicas, assim se declara nas fontes bem informadas.

Segundo essas mesmas fontes, os Estados Unidos já perderam 5 navios, tendo pelo menos 65 americanos encontrado a morte em resultado da atividade alemã.

Sabe-se que o presidente Roosevelt ainda está trabalhando ativamente na redação do seu discurso.

Espera-se com ansiedade o discurso, hoje, do presidente americano

Tornara mais claro que os Estados Unidos desejam manter a todo o custo a liberdade dos mares — Revogação da lei de neutralidade

TRANSMISSOR PARA TODO O MUNDO

WASHINGTON, 10 (R.) — Até agora não ha nenhum indicio de que o presidente Roosevelt, em um discurso que dirigirá ao povo americano, amanhã, anunciará novas ações destinadas a fazer respeitar os direitos em alto mar, mas não ha duvida que o presidente tornará mais claro que os Estados Unidos desejam manter a todo o custo a doutrina da liberdade dos mares.

O sr. Bloom, presidente da Comissão das Relações Exteriores da Camara, declarou que "a lei de neutralidade, que tem amarrado as mãos na ajuda a Grã Bretanha, deve ser revogada."

PRONTO O DISCURSO

NEW YORK, 10 (R.) — O presidente terminou a preparação do seu discurso que durará 25 minutos.

PEDIRA' REVOGAÇÃO

WASHINGTON, 10 (A. N.) — Fala-se, nos meios semi-oficiais, que possivelmente, em seu discurso de amanhã, Roosevelt pedirá a revogação da lei da neutralidade.

TRANSMITIDO PARA TODO O MUNDO

NEW YORK, 10 (R.) — O discurso que o presidente Roosevelt pronunciará amanhã, será transmitido, para todo o mundo, pelas estações norte americanas.

A estação WCAB transmitirá para a America Latina.

A transmissão, que começará amanhã ás 11 horas da noite, será traduzida em espanhol e português.

REUNIAO DE "LEADERS"

WASHINGTON, 10 (U. P.) — A Camara dos Representantes convocou para uma sessão no dia 22 de setembro os leaders politicos convidados para uma conferencia com o presidente Roosevelt, amanhã.

AUXILIO A' GRECIA

ANKARA, 10 (U. P.) — Segundo foi possivel saber nos circulos autorizados dos Estados Unidos e da Inglaterra, o auxilio á Grecia será iniciado por meio de generos alimenticios, com a partida do cargueiro turco Adana para Atenas, a 20 do corrente, com 50.000 quilos de viveres, os quais foram pagos pela fundação Vanderbilt.

Os paizes do eixo garantiram a livre transito para os navios que forem utilizados nessa missão de socorro.

NENHUM DESVIO DE MATERIAIS

LONDRES, 10 (R.) — O governo britanico garantiu aos Estados Unidos que os materiais fornecidos de acordo com a lei de emprestimos e arrendamentos em nenhuma hipotese seriam desviados afim de satisfazer interesses particulares, de modo que viessem a expandir o comercio ás expensas dos exportadores americanos.

RELAÇÕES COM A FINLANDIA

WASHINGTON, 10 (R.) — Os circulos ligados ao Departamento de Estado informam que se opera uma revisão da politica americana em relação á Finlandia.

Admite-se mesmo que não será surpresa que a Finlandia seja colocada, em relação aos Estados Unidos, nas mesmas condições dos paizes dominados pela Alemanha.

EXCLUSIVAMENTE NA GUERRA

WASHINGTON, 10 (U. P.) — O Departamento de Estado publicou uma nota na qual o ministro das Relações Exteriores da Inglaterra declara que todos os materiais recebidos pela Grã Bretanha, compreendidos no programa de emprestimo e arrendamento, são empregados exclusivamente para fins de guerra.

A nota desmente a versão de que as mercadorias são desviadas para fins comerciais particulares.

ACUSAÇÕES A' GRA BRETANHA

WASHINGTON, 10 (U. P.) — Fontes dignas de credito anunciam que, presentemente, se realizam conferencias entre funcionarios yankees e britanicos sobre a politica inglesa de exportação no que se refere á lei de emprestimo e arrendamento.

Espera-se tambem esclarecimentos sobre as acusações de que a Grã Bretanha, enquanto recebia a ajuda americana, exportava, por outro lado, aço e diversos produtos, sobretudo para os paizes da America Latina.

OPINIAO PUBLICA

NEW YORK, 10 (R.) — Os resultados dos ultimos inqueritos do Instituto de Opinião Publica revelam que 69 por cento dos americanos acreditam na vitoria da Grã Bretanha contra 50 por cento em abril, após a retirada da Grecia.

BASES NA AFRICA

WASHINGTON, 10 (U. P.) — O governo dos Estados Unidos patrocina o estabelecimento de novas bases e linhas aereas na Africa.

A Pan American Airways realiza os trabalhos preliminares para a instalação de um serviço de transporte comercial entre os EE. UU. e a Africa e para a transferencia de aviões de bombardeio destinados ás democracias.

Essas novas bases poderiam ser utilizadas, em caso de necessidade, para contra-balançar qualquer possivel ação das potencias do eixo contra o hemisferio ocidental, partindo de bases situadas na Africa, inclusive Dakar.

As referidas bases estrategicas já se encontram em construção e ficam situadas em Monrovia, capital da republica de Li-

(Conclúe na 6.ª pagina)

MENSAGEM AO PAPA

De Gaulle-govêrno da França

Exigido na Câmara dos Comuns o seu reconhecimento

EDEN

LONDRES, 10 (R.) — O ministro das Relações Exteriores, sr. Eden, declarou na Camara dos Comuns, referindo-se ás negociações entre o governo polonês e o governo tchecoslovaco:

"Os meus bons oficios estão á inteira disposição de ambos, mas devemos esperar que adotem a resolução que acharem mais adequada. Nenhuma declaração posso fazer sobre essa questão, por isso que cabe aos dois governos aliados e interessados."

Respondendo a uma interpelação, o sr. Eden prosseguiu dizendo que o governo britanico não permitiria nenhum retardamento na execução do acordo anglo-russo com o Iran, cujos termos aceitos pelo governo do Iran, prevêem imediato afastamento de Teheran do ministro germanico e da legação germanica, medida aplicada tambem á Italia, á Hungria e á Rumania."

Prosseguindo no debate da Camara, o sr. Geofrey Mander declarou:

"Em razão da atitude cada vez mais hostil do governo de Vichy para com a Grã Bretanha, julgo que deviamos tornar mais profunda a separação entre o governo britanico e o governo de Vichy, reconhecendo imediatamente os franceses livres."

Respondeu o sr. Eden que não havia relações diplomaticas entre a Grã Bretanha e o governo de Vichy e que a Inglaterra reconhecia, no general De Gaulle, o chefe de todos os franceses livres, não sabendo que atitude mais vigorosa possa ser adotada.

Mander sugeriu, então, o reconhecimento da organização do general De Gaulle como o governo da França, não tendo obtido resposta do sr. Eden.

SEGREDO EXTRAORDINARIO

LONDRES, 10 (U. P.) — A proposito das minas acusticas a que se referiu Churchill em seu discurso de ontem, a United Press soube tratar-se de um segredo extraordinario. Essas minas explodem quando as vibrações dos motores dos navios tornam-se perceptiveis ao seu mecanismo.

NADA

LONDRES, 10 (R.) — E' o seguinte o texto do comunicado do ministerio do Ar, de hoje:

"Nada ha para informar."

INSPEÇÕES DO GENERAL WAVELL

SIMLA, 10 (R.) — Anuncia-se oficialmente que o general Wavell, comandante em chefe da India, visitou recentemente o Quartel General de Quinos no Irak, visitando tambem Bassora, Abadan e Ahwag.

MANOBRAS AUSTRALIANAS

SYDNEY, 10 (R.) — A marinha, o exercito e a aviação australianos estão realizando as maiores manobras jamais realidas no sul do Pacifico, desde o inicio da guerra, com o objetivo de experimentar as comunicações entre essas armas e as defesas da costa.

As 3 armas já travaram batalhas simuladas contra um comboio "inimigo" que tentava se aproximar da costa e desembarcar.

As forças aereas executaram operações de reconhecimento, seguindo os movimentos das "forças invasoras", praticando varios bombardeios maritimos, enquanto as defesas de terra defendiam os objetivos.

NOVAS ESPERANÇAS

LONDRES, 10 (R.) — O discurso do primeiro ministro Wins-

(Conclue na 3.ª página)

MAIS ARMAS E MUNIÇÕES

LONDRES, 10 (U. P.) — Os matutinos de hoje pedem mais armas e munições e outros materiais de guerra para a Grã Bretanha, seus aliados e associados.

O "News Chronicle" diz que a ajuda á Russia é a primeira necessidade do momento e acrescenta:

"O menos que podem fazer as democracias anglo-saxonicas é satisfazer essa necessidade urgente."

Prosseguindo, diz o jornal:

"Compreendem os britanicos tão bem quanto Churchill que a frente russa é nossa frente e que o avanço inimigo na Europa oriental seria um desastre tanto para a Russia como para nós."

Comunicados de guerra

COMUNICADO DA RAF

CAIRO, 10 (R.) — O comunicado da RAF, no Oriente Proximo, diz o seguinte: "Bombardeadores pesados das Reais Forças Aéreas atacaram o canal de Corintho, na noite de 8 de setembro, conseguindo alcançar varios impactos diretos em ambas as margens.

Em consequencia, os danos foram de grande importancia. Na mesma noite, os aerodromos de Keraklien foram atacados. Tambem foram bombardeados campos de pouso em Tmimi, Martuba, Derna e Gazella. Os nossos aparelhos, após os bombardeios, realizaram ataques a metralhadoras contra transportes a motor isolados que se encontravam na estrada entre Derna e Tobruk, incendiando numerosos veículos.

Os caças da RAF, que exerciam missões de patrulhamento sobre a navegação, ao largo das costas da Cirenaica, foram atacados por importantes formações de Messerschmidt-109, mas o ataque dos aviões inimigos foram rechassados sem que se realizasse nenhum outro ataque posterior.

Durante a mesma noite, aparelhos inimigos sobrevoaram Malta, mas apenas causaram pequenos danos ás propriedades particulares.

Um dos nossos caças noturnos derrubou um Cant 1007, que caiu ao mar após ter sido apanhado pela luz dos holofotes. Cinco dos tripulantes sobreviventes foram capturados. Na mesma noite, o inimigo fez uma tentativa para atacar Haifa, sem contudo poder causar danos ou vitimas.

A' noite passada, os aviões inimigos realizaram dois ataques contra os aerodromos da RAF, situados na zona do canal de Suez, sendo, em ambas as ocasiões, rechassados pelos nossos caças noturnos. Um Junker 83 foi abatido e outro foi danificado.

Os nossos aviões não sofreram perdas e os danos causados pelos atacantes foram insignificantes. De todas essas operações não regressaram dois aparelhos britanicos".

COMUNICADO DO MINISTERIO DO AR

LONDRES, 10 (R.) — O comunicado do Ministerio do Ar informa: "Um aparelho do comando costeiro, hoje, á tarde, atacou um comboio inimigo ao largo da costa da Noruega, torpedeando um dos navios de suprimento. Outros aviões no decurso de um patrulhamento ofensivo atacaram, hoje, os embasamentos de canhões inimigos na França setentrional e navios inimigos no Mar do Norte. Um dos nossos aparelhos não regressou á sua base".

COMUNICADO ALEMAO

ZURICH, 10 (R.) — O comunicado do Alto Comando alemão hoje, referindo-se á luta teuto-russa, diz simplesmente: "Na frente oriental, realizaram-se com êxito importantes ataques".

COMUNICADO BRITANICO

CAIRO, 10 (R.) — O comunicado do Quartel General britanico no Próximo Oriente informa hoje: "Na frente de Tobruk, continuaram os duelos de artilharia, tendo sido conseguidos impactos diretos contra as posições inimigas. Uma pequena patrulha inimiga, que tentou aproximar-se das nossas linhas foi repelida. Na fronteira nada ha para assinalar".

COMUNICADO ITALIANO

BERNA, 10 (U. P.) — "Na frente de Tobruk e de Sollum, registrou-se forte atividade de artilharia" — informa o comunicado italiano de guerra de hoje. "Bombardeiros italianos atingiram com impactos diretos objetivos militares em Tobruk e em Merse Matruh. As defesas anti-aéreas de Bardia abateram um bombardeiro Bristol-Blenheim.

Na Africa Oriental, nada de importante há que anotar. Aviões britanicos atacaram Reggio, Calabria e Messina, não se tendo registrado vitimas. Os bombardeiros italianos atacaram as instalações portuárias de Famagusta, na ilha de Chipre, e as refinarias de petróleo, em Haifa, provocando incendios e grandes explosões".

COMUNICADO DO ALTO COMANDO ALEMAO

ZURICH, 10 (R.) — O comunicado de hoje do Alto Comando alemão diz o seguinte:

"Realizaram-se com exito os ataques na frente oriental.

No norte da Africa, os bombardeiros germanicos atacaram, na noite de 8 do corrente, os aerodromos de Abu Fueir, no canal de Suez.

Grandes incendios foram provocados nos hangares e depositos de combustivel.

No largo de Great Bitter, um cargueiro foi atingido com um impacto direto.

No golfo de Suez, foi danificado outro navio mercante britanico.

Outros ataques aéreos foram dirigidos contra as instalações ferroviarias do norte do Egito. Ontem, uma grande formação de bombardeiros germanicos atacou os aerodromos de Ismalia. Nenhuma operação foi realizada durante o dia ou durante a noite de ontem".

Prontos para colaborar

NEW YORK, 10 (R.) — O tenente general Mc Caughton, comandante dos corpos de tropas canadenses, calcula que as unidades da terceira divisão das forças canadanses, recentemente chegadas a este país, dentro em breve, estarão prontas para colaborar ao lado da primeira e segunda divisões.

Durante todo o dia de hoje, aquele general ocupou-se em serviço de inspeção a essas tropas, mostrando-se muito satisfeito com os progressos verificados no plano de treinamento da divisões canadenses e havendo declarado que tambem se acha muito feliz por tudo que lhe foi dado apreciar.

Garantia contra a ocupação nazi

LONDRES, 10 (U. P.) — Sugeriu-se, na Camara dos Comuns, a necessidade de fazer-se uma nota ao governo dos Estados Unidos, demonstrando que a cessação de remessas de petroleo á zona francesa do norte da Africa seria uma excelente garantia contra a ocupação nazi em Dakar e outros pontos do oéste africano.

Essa sugestão foi formulada pelo sr. Noel Kayer.

Entretanto, o secretario do Parlamento para a Guerra Economica que representava o sr. Dalton, não replicou

Relaciona-se com a ajuda á Russia

Entregue a mensagem do presidente Roosevelt a Pio XII

ACEITAÇÃO

(U. P.) — Soube-se que, em consequencia de um pedido de audiencia urgente do sr. Myron Taylor, representante especial de Roosevelt perante a Santa Sé, será o mesmo recebido hoje, á tarde, pelo Papa.

A audiencia estava marcada para amanhã.

FIRME RESOLUÇAO

ROMA, 10 (U. P.) — A proposito da mensagem de Roosevelt ao Papa, que deverá ser entregue pelo enviado especial, sr. Myron Taylor, chegado aqui ontem, os circulos autorizados dizem que Roosevelt indica, á sua firme resolução de não permitir que a Inglaterra seja vencida na luta contra o eixo, mesmo que para evitar isso os Estados Unidos tenham de entrar na guerra.

ACEITAÇAO PASSIVA

CIDADE DO VATICANO, 10 (U. P.) — Acreditam os observadores locais que a mensagem de Roosevelt ao Papa relaciona-se com o auxilio que os Estados Unidos desejam prestar á Russia.

Tem-se a impressão, aqui, de que o referido auxilio tem encontrado grande oposição por parte do povo norte americano, principalmente da grande massa dos catolicos que sempre sentiu aversão pelo comunismo. Por isso, segundo se diz, Roosevelt deseja obter se não a aprovação, pelo menos a aceitação passiva do Papa, no que diz respeito áquele auxilio, afim de que diminua a oposição no setor catolico estadunidense, no que concerne á ajuda russa.

CIDADE DO VATICANO, 10 (U. P.) — O sr. Myron Taylor, representante pessoal do presidente Roosevelt recebeu, esta noite, os correspondentes norte-americanos, declarando que se entrevistará amanhã outra vez, com o cardial Maglione, e que, no transcurso da próxima semana, seria novamente recebido pelo Papa, acrescentando que regressará aos EE. UU., no dia 22 do corrente.

A entrevista de hoje com o Papa durou uma hora e cinco minutos.

Nos circulos chegados ao Vaticano, acredita-se que o sr. Taylor receberá a resposta do cardial Maglione ou mesmo do Papa, á mensagem do presidente Roosevelt que foi entregue hoje.

AUDIENCIA ESPECIAL

ROMA, 10 (U. P.) — O Papa Pio XII recebeu em audiência especial, o enviado do presidente Roosevelt, sr. Myron Taylor.

Extra-oficialmente circulou a versão de que o sr. Taylor é portador duma mensagem do presidente dos EE. UU. ao Papa.

Não se sabe se esta mensagem é oral ou escrita.

FEZ ENTREGA DA MENSAGEM

CIDADE DO VATICANO, 10 (U. P.) — O Papa Pio XII recebeu o sr. Myron Taylor enviado especial do presidente Roosevelt.

O sr. Taylor fez entrega duma mensagem do presidente dos Estados Unidos.

Liberdades do continente americano

CIDADE DO MEXICO, 10 (R.) — Em banquete oferecido pelo exercito mexicano em homenagem ao presidente Camacho, o general Rios declarou: "O exercito moderno mexicano possue o mesmo espirito guerreiro da velha alma mexicana e se encontra preparado para defender o solo nacional e as liberdades do continente americano contra um possivel ataque das potencias agressoras.

Perdas aereas britanicas

BERLIM, 10 (A. M.) — A agencia DNB anuncia de fonte militar que, desde 29 de junho, os britanicos perderam mais de 1.200 aviões.

O informante acrescenta que os inglezes estão realizando verdadeira ofensiva aerea, desde o inicio da guerra teuto-russa.

Os nazis pretendiam atacar o Canadá

BRANDFORD (Connecticut), 10 (R.) — O encouraçado "Bismarck" transportava dois aviões destinados a bombardear Quebec e Montreal, declarou o sr. Robert Deming, secretario administrador da Defesa do Estado, que baseou suas informações em fontes britanicas.

Num discurso que o sr. Deming pronunciou aqui, disse que ouvira, dum oficial do exercito britanico, que cada aeroplano do "Bismarck" conduzia 1.200 bombas de termite.

Após realizar o "raid" contra o Canadá, os aviadores pensavam aterrissar nos Estados Unidos, aceitando o internamento.

(Conclue na 3.ª página)

O "Sessa" foi posto a pique por um submarino alemão, sem prévio aviso

Nota do Departamento de Estado — Roosevelt aludirá, hoje, em seu discurso, ao assunto — Os sobreviventes do "Steel Seafarer"

AMEAÇA DE GUERRA

WASHINGTON, 10 (R.) — O Departamento de Estado informou que o navio Sessa foi torpedeado e bombardeado por um submarino que se presume ser alemão, sem previo aviso.

Como se sabe, o Sessa foi ocupado pela Comissão Maritima dos EE. UU. e transportava cereais e outros produtos para a Islandia.

AFUNDOU EM DOIS MINUTOS

WASHINGTON, 10 (U. P.) — Os sobreviventes do Sessa expressaram aos funcionarios do Estado que o navio foi atacado sem aviso previo e afundou em dois minutos. O navio foi atingido por um torpedo e dois tiros de canhão, á meia noite de 17 de agosto, a 30 milhas de Reykjavik.

ALTEROU O TEXTO

WASHINGTON, 10 (U. P.) — O presidente Roosevelt passou o dia ocupado na preparação do seu discurso, cujo texto foi consideravelmente alterado em consequencia do afundamento do Sessa, nas proximidades da Islandia.

PARA EVITAR A GREVE FERROVIARIA

HYDE PARK, 10 (U. P.) — O presidente Roosevelt, com o proposito de evitar uma greve ferroviaria, criou um comissão de cinco membros, encarregada de investigar as disputas entre empregados e empresas. Os ferroviarios projetavam uma greve para 30 dias, mas de acôrdo com a lei, o movimento terá de manter-se suspenso enquanto durarem as investigações.

A comissão deverá apresentar um relatorio dentro do prazo de 30 dias.

2 °/° DO TOTAL DOS EMBARQUES

CAIRO, 10 (U. P.) — Os doze sobreviventes restantes do navio norte-americano Steel Seafarer foram recolhidos por um cargueiro que os conduziu a Hungaba, importante centro petrolifero anglo-egipcio.

Informa-se, oficialmente, que o navio conduzia carregamento proprio da lei de arrendamento e emprestimo, tais como peças e acessorios diversos para maquinario leve. Entretnto, não havia tanks a bordo.

A perda do carregamento em apreço representa menos de 2°/° do total dos embarques provenientes da reforma da lei e que chegaram até agora ao Oriente Medio.

As autoridades navais e aeronauticas britanicas declararam que estão em condições de dizer se o avião que afundou o Steel Seafarer é alemão ou italiano.

A United Press soube que o aparelho partiu provavelmente das ilhas do Dodecaneso ou da Libia, pois acredita-se que em ambas essas zonas existem bombardeiros de grande raio de ação, tanto germanicos como italianos.

O MAIOR COMBOIO COM CARGA GIGANTESCA

LONDRES, 10 (R.) — Informa-se que um dos maiores comboios, que jamais atravessaram o Atlantico, chegou, recentemente, a um porto britanico, e, depois de descarregar uma carga gigantesca, foi dispersado.

Acentua-se que, durante a travessia, nenhum navio pertencente ao comboio foi afundado ou danificado.

DO PACIFICO PARA O ATLANTICO

WASHINGTON, 10 (U. P.) — Os meios politicos manifestam que a ameaça da guerra que pesa sobre os Estados Unidos novamente se desloca do Pacifico para o Atlantico.

Insinuam que a Alemanha está seguindo um programa sem restrições contra a navegação mercante.

Citam a esse respeito os incidentes ocorridos com o Greer e com o Steel Seafarer.

EXIGENCIAS A ALEMANHA

WASHINGTON, 10 (R.) — O presidente Roosevelt, em seu discurso de amanhã, exigirá que a Alemanha preste contas das vidas americanas e das perdas dos Estados Unidos em consequencia das operações germanicas, assim se declara nas fontes bem informadas.

Segundo essas mesmas fontes, os Estados Unidos já perderam 5 navios, tendo pelo menos 65 americanos encontrado a morte em resultado da atividade alemã. Sabe-se que o presidente Roosevelt ainda está trabalhando ativamente na redação do seu discurso.

Acordo luso-brasileiro

LISBOA, 10 (U. P.) — Os jornais publicarão amanhã o texto integral do acordo cultural luso-brasileiro.

A Finlandia e a "nova ordem"

STOCKHOLMO, 10 (R.) — O radio finlandês, citando trechos de artigos publicados no Social Demokraten, declarou que a Finlandia não queria nenhuma parte na nova ordem européia.

O sr. Quisling afirmara, ha algum tempo, que a nova ordem seria aplicada á Finlandia, ao que o jornal replicou: "A informação do sr. Quisling está errada".

OS TECIDOS MARCA

OTHON

fabricados pelo Cotonificio Othon Bezerra de Mello S. A., de Pernambuco e pela Companhia Fiação e Tecelagem Bezerra de Mello, Estado do Rio, pela perfeição de seu fabrico, beleza dos seus coloridos e fixidez de suas côres conquistaram os mercados nacionais e dos paises hispano-americanos.

Nesta cidade, á Praça Sergio Loreto n.º 1110, podem ser vistos e admirados seus magnificos mostruarios.

Telefones: 6418, 6075
End. Teleg.: BEZERMELO